

Bodensee!

ERLEBNISPLANER 2023

Ein Ticket.

160 Attraktionen.

Vier Länder.

Bodensee Card ^{PLUS}

Ihr Bodensee Card ^{PLUS} Guide –
gültig vom 01.01. bis 31.12.2023



VIER LÄNDER REGION
BODENSEE

www.bodensee-card.eu

Einfach, clever und flexibel –
Bodensee Card PLUS
 #bodenseecard

Untersee (DE)

Inhalt

Die Bodensee Card PLUS

Einfach, clever und flexibel: Bodensee Card PLUS	S. 4
Tourenvorschlag mit Ihrer Bodensee Card PLUS	S. 8
Genuss-Tourenvorschlag	S. 12
TOP Attraktionen am Bodensee	S. 14

Erlebnisziele mit der Bodensee Card PLUS

Schiffserlebnisse	S. 28
Bergbahnerlebnisse	S. 30
Natur- und Freizeiterlebnisse	S. 36
Bäder und Vitalerlebnisse	S. 48
Burg- und Schlosserlebnisse	S. 58
Museen und Kulturerlebnisse	S. 64
Stadterlebnisse	S. 94
Exklusiverlebnisse	S. 108

Ausgewählte Ferienziele

in Deutschland	S. 112
im Fürstentum Liechtenstein	S. 127
in der Schweiz	S. 127

Wichtige Informationen

Bodensee Reisepass	S. 129
Was hat wann geöffnet?	S. 134
Allgemeine Geschäfts- und Nutzungsbedingungen	S. 142
Rechtliche Hinweise	S. 144
Verkaufsstellen der Bodensee Card PLUS	S. 146
Übersicht der Erlebnisziele	S. 148

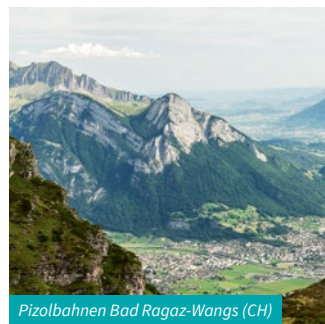

Pizolbahnen Bad Ragaz-Wangs (CH)



Affenberg, Salem (DE)



Eine Übersicht aller Erlebnisse finden Sie auf der letzten Seite.

Neues Schloss Meersburg (DE)

Einfach, clever und flexibel: Die Bodensee Card ^{PLUS}

Nur einmal zahlen – über 160 kostenfreie Inklusivleistungen samt Bodensee-Linienschiffahrt.

Die Bodensee Card ^{PLUS} ist die offizielle Erlebniskarte für die Vierländerregion Bodensee. Nach dem einmaligen Kauf der Karte profitieren Sie von zahlreichen Vorteilen: Freier Eintritt bei rund 160 Attraktionen, freie Fahrt an zwei bzw. vier Tagen mit den Linienschiffen der Weißen Flotte, Exklusiverlebnisse und Express Check-In bei vielen Ausflugszielen. Unbeschwert und ohne weitere Ausgaben können Sie somit Attraktionen in Deutschland, Österreich, der Schweiz und dem Fürstentum Liechtenstein entdecken.

Wie funktioniert die Bodensee Card ^{PLUS}?

Mit Ihrer personalisierten Bodensee Card ^{PLUS} genießen Sie bei den in diesem Erlebnisplaner aufgeführten Erlebnissen **einmalig komplett freien Eintritt!*** Sie fahren außerdem kostenfrei mit allen Linienschiffen der VSU (S. 14) an zwei von drei bzw. vier von sieben Gültigkeitstagen und genießen einmalige Rabatte, die exklusiv für Inhaber der Bodensee Card ^{PLUS} verfügbar sind (Exklusiverlebnisse ab S. 108). Zeigen Sie einfach Ihre Bodensee Card ^{PLUS} vor.

Wie lange ist die Bodensee Card ^{PLUS} gültig?

Die Bodensee Card ^{PLUS} ist für drei oder sieben einzeln wählbare Tage erhältlich. Sobald Sie die Karte an einer Attraktion abscannen lassen, gilt dieser Tag als angebrochen. Am selben Kalendertag (0–24 Uhr) können Sie die Karte noch beliebig oft für weitere Erlebnisse nutzen, ohne dass ein weiterer Gültigkeitstag in Anspruch genommen werden muss. Sie haben somit die Möglichkeit, die Bodensee Card ^{PLUS} z. B. an einem Montag im Februar, einem Mittwoch im Mai und einem Sonntag im November im Saisonzeitraum zu nutzen. Die Gültigkeitstage müssen nicht im Voraus festgelegt werden.

Saison der Bodensee Card ^{PLUS}

1. Januar 2023 bis 31. Dezember 2023

Die Erlebniszeiten, in denen Sie mit der Bodensee Card ^{PLUS} einmalig komplett freien Eintritt erhalten, finden Sie unter dem jeweiligen Beitrag der einzelnen Attraktionen sowie ab S. 134.

Hinweis: Bitte beachten Sie, dass die regulären Öffnungszeiten der Attraktionen nicht immer mit den Saison- und Akzeptanzzeiten der Bodensee Card ^{PLUS} übereinstimmen. Aktuelle Hinweise zu veränderten Öffnungszeiten etc. finden Sie außerdem auf www.bodensee-card.eu.

* Bei Bergbahnen einmalig freie Berg- und Talfahrt. Änderungen aufgrund der aktuell geltenden Schutz- und Hygienemaßnahmen vorbehalten.



Pfahlbaumuseum Unteruhldingen (DE)

TIPP

Unter www.bodensee-card.eu/mycard können Sie Ihre Kartendaten verwalten und einsehen, welche Attraktionen Sie bereits an welchen Tagen genutzt haben.

Wo ist die Bodensee Card ^{PLUS} erhältlich?

Zum Bestellen oder direkt zum Selbstaussuchen online unter www.bodensee-card.eu oder bei den Verkaufsstellen auf Seite 146/147.

Die Preise der Bodensee Card ^{PLUS} (BCP)

	BCP 3 Tage	BCP 7 Tage
Erwachsene (ab 16 Jahre)	76,- € / CHF 81.-	121,- € / CHF 128.-
Kinder (6–15 Jahre)	46,- € / CHF 49.-	73,- € / CHF 77.-
Minis (0–5 Jahre)	erhalten beim Kauf einer Erwachsenenkarte auf Verlangen eine kostenlose „Mini“-Karte	

TIPP

Seensucht noch nicht gestillt? In unserem Newsletter versorgen wir Sie mit Insider Tipps aus der Vierländerregion und halten Sie zu unseren Ausflugszielen am Laufenden. Einfach unter www.bodensee-card.eu anmelden und regelmäßig Urlaubspost erhalten. Mehr Bodensee – Inspiration finden Sie auf unserem Instagram Kanal @bodensee.eu – Teilen Sie Ihr Erlebnis mit uns! #bodensee4u

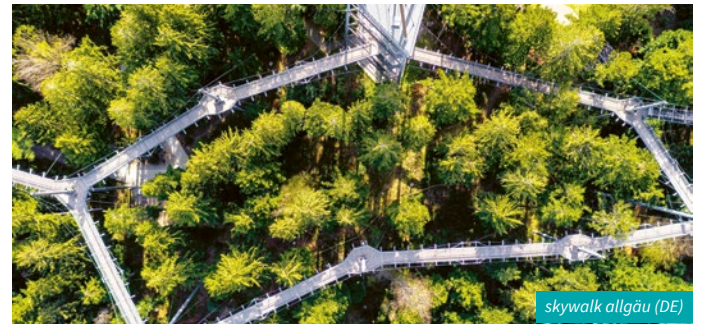

skywalk allgäu (DE)

TIPP

Achten Sie auf das „Express-Check-In“ Piktogramm! Mit der Bodensee Card ^{PLUS} ist bei diesen Attraktionen kein Anstehen nötig.

Legende

- Hunde sind erlaubt
- Verkaufsstelle
- Rollstuhlgänglich
- Familienfreundlich
- Express-Check-In
- Schlechtwetter-Tipp





Tag 1: Überlinger See und Obersee erleben



Reguläre Kosten ohne Bodensee Card ^{PLUS}:
37,90 €
(Preis- und Kursänderungen vorbehalten)

Hohentwiel auf dem Überlinger See (DE)

1 Schifffahrt von Konstanz nach Unteruhldingen und Besuch der Pfahlbauten (S. 27)

Mit dem Schiff geht es direkt von Konstanz einmal quer durch den Überlinger See zu den Pfahlbauten in Unteruhldingen. Erleben Sie dort eine Zeitreise über 10.000 Jahre Geschichte und entdecken Sie Dörfer aus der Stein- und Bronzezeit.

Eintritt regulär

Erwachsene 21,40 €
(Schifffahrtstag 1 von 2)

Empfohlene Verweildauer

4 Stunden

2 Affenberg Salem (S. 19)

Bei einem Besuch auf dem Affenberg erwarten Sie knapp 200 aufgeweckten Berberaffen, eine Storchenkolonie, ein Storchenweiher sowie eine Damwildherde.

Eintritt regulär

Erwachsene 12.- €

Empfohlene Verweildauer

2 Stunden

3 Aquastaad Immenstaad (S. 49)

Bei Sonne lockt der Natur-Kiesstrand, mit seinen Sandspielhügeln und der See mit zwei schwimmenden Badeinseln. Austoben kann man sich auf dem Abenteuer-Spielplatz, beim Beach-Volleyball, Tischtennis, Badminton oder Basketball.

Eintritt regulär

Erwachsene 4,50 €

Empfohlene Verweildauer

4 Stunden



Tag 2: Von der Schweiz ins Fürstentum Liechtenstein

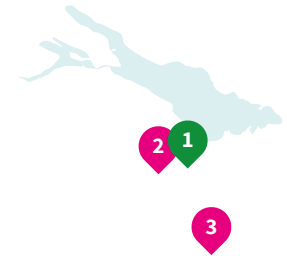

Reguläre Kosten ohne Bodensee Card ^{PLUS}:
CHF 119.-
(Preis- und Kursänderungen vorbehalten)

Berggasthaus Sareis (FL)

1 Töffli-Tour im Appenzellerland (S. 45)

Tuckern Sie – wie zu Ihren besten Jugendzeiten – mit stolzen 25 km/h durch die Landschaft: Wir haben für Sie die schönsten 44 Kilometer (2,5 h reine Fahrtzeit) von Teufen über St. Anton Rehetobel und Speicher zurück nach Teufen zusammengestellt.

Eintritt regulär

Erwachsene CHF 96.-

Empfohlene Verweildauer

5 Stunden

2 Appenzeller Schaukäserei (S. 85)

Lassen Sie sich faszinieren von der Liveproduktion im riesigen Käsekessi, bestaunen Sie den imposanten Käsekeller und geniessen Sie die Appenzeller Würze auch im Spezialitätengeschäft und im heimeligen Restaurant.

Eintritt regulär

Erwachsene CHF 12.-

Empfohlene Verweildauer

2 Stunden

3 Citytrain Vaduz (S. 107)

Entdecken Sie Vaduz mit all seinem Charme. Während einer Tour mit dem Citytrain tauchen Sie ein in die fürstliche Geschichte und erleben das historische Alt-Vaduz, die Vaduzer Weinberger, das berühmte Rote Haus und einen wunderbaren Panoramablick auf das Schloss Vaduz.

Eintritt regulär

Erwachsene CHF 11.-

Empfohlene Verweildauer

35 Minuten

Tourenvorschlag mit Ihrer Bodensee Card ^{PLUS} – 4 Länder in 3 Tagen



Tag 3:
**Von Österreich nach
Deutschland**



**Reguläre Kosten ohne
Bodensee Card ^{PLUS}:**
64,90 €
(Preis- und Kursänderungen
vorbehalten)

Blick vom Pfänder (AT)

1 Pfänderbahn (S. 16)

In sechs Minuten rund 600 Höhenmeter bewältigen und eine andere Welt erleben – fernab von Trubel und Hektik in der Stadt, auf dem 1064 m hohen Pfänder. Viel Natur und der Rundblick auf den Bodensee und 240 Alpengipfel Deutschlands, Österreichs und der Schweiz bringen die Gedanken zur Ruhe.

Eintritt regulär

Erwachsene 13,90 €

Empfohlene Verweildauer

2 Stunden

2 Kunsthaus Bregenz (S. 67)

Neben regelmäßig wechselnden Ausstellungen und einem umfangreichen Veranstaltungs- und Führungsangebot besticht das Kunsthaus durch seine preisgekrönte Architektur des Schweizer Architekten Peter Zumthor.

Eintritt regulär

Erwachsene 12,- €

Empfohlene Verweildauer

2 Stunden

3 SUP Sunset-Tour (S. 38)

Lassen Sie den Tag nach dem Höhenausflug gemütlich ausklingen. Paddeln Sie mit Ihrem SUP den letzten Sonnenstrahlen entgegen und erleben Sie den Sonnenuntergang direkt vom See aus!

Eintritt regulär

Erwachsene 39,- €

Empfohlene Verweildauer

2 Stunden

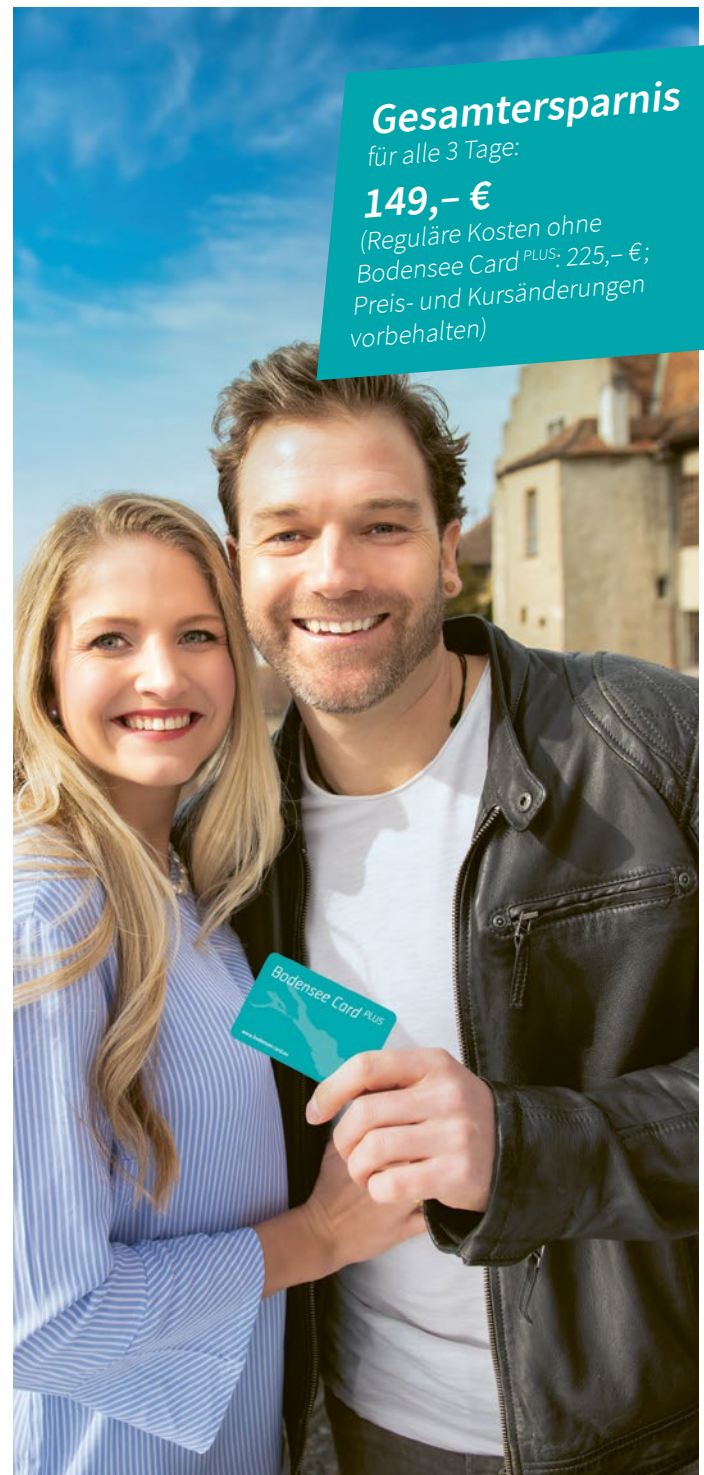

Gesamtersparnis
für alle 3 Tage:

149,- €

(Reguläre Kosten ohne
Bodensee Card ^{PLUS}: 225,- €;
Preis- und Kursänderungen
vorbehalten)



Tag 1: Zwischen Bier, Wein und Hochprozentigem

Von der Sonne des Bodensees geküsst: Saftige Trauben an prächtigen Reben, pralle Obstplantagen und imposante Hopfenranken prägen die Landschaft der deutschen Bodenseeseite. Wahre Geschmacks- und Genusserlebnisse erwarten Sie kombiniert mit der Bodensee Card^{PLUS}:



1 Hopfengut N°20, Tettngang (DE)

Eingebettet in das Bodensee-Umland mit malerischem Blick auf die Alpen erhebt sich die Hopfenanbauregion rund um Tettngang. Auf dem Hopfengut N°20 vereinen sie alle Aspekte rund um die kostbare Hopfenknospe: Anbau, Brauerei, Museum, Laden und Gaststätte.

Eintritt regulär

Erwachsene 6,- €
Kinder (6–15 j.) 3,- €

Empfohlene Verweildauer

2 Stunden

2 Wildkräuterführung am Königsweg, Friedrichshafen (DE)

Entlang des historischen Königswegs und im Uferpark sind verschiedene Wildkräuter zu finden. Entdecken Sie die Welt der Wildkräuter auf einem Rundgang durch Friedrichshafen, während eine Wildkräuterexpertin Sie über die Heilkräfte und die jeweiligen Verwendungsmöglichkeiten in der Küche oder im täglichen Leben informiert.

Eintritt regulär

Erwachsene 7,- €
Kinder (bis 14 j.) – frei

Empfohlene Verweildauer

1,5 Stunden

3 vineum bodensee, Meersburg (DE)

Die Sonnenhänge der Bodenseeregion beherbergen ein weiteres Gut: Weinreben wohin das Auge reicht. Neben zahlreichen Weinfesten und Kulinarik-Events, malerischen Wanderwegen entlang der Reben und feinen Kostproben des edlen Tropfens erwartet Sie in der mittelalterlichen Stadt Meersburg unweit vom Staatsweingut das Haus für Wein, Kultur und Geschichte – das vineum bodensee.

Eintritt regulär

Erwachsene 7,- €
Kinder 5,- €

Empfohlene Verweildauer

1,5 Stunden

4 SENFT Destillerie, Salem (DE)

Feine Destillate, Obstbrände und Gin-Kreationen: Seit über 30 Jahren wird im Salemer Familienbetrieb so Allerhand aus feiner Bodenseefrucht hergestellt. Erfahren Sie bei der Destillerie SENFT mehr über die hiesige Brennkunst – am besten bei einem Gläschen Hauseigenem.

Exklusiv für Sie: Einmalig 10% Rabatt auf einen Einkauf im Direktvertrieb Salem-Rickenbach



Tag 2: Schweizer Hochgenuss hautnah erleben

Wo lässt es sich besser schlemmen als in der Schweiz, der Heimat des Käses und der Schokolade? Die Bodensee Card^{PLUS} nimmt Sie mit auf eine kulinarische Reise zwischen süß und herzhaft, eingebettet in das Schweizer Bergpanorama:



1 Maestrani's Chocolarium, Flawil (CH)

Die Schokoladenfabrik des Glücks erwartet Sie: Zwischen süßer Versuchung und Schokoladengeschichte eröffnet Maestrani's Chocolarium eine Welt, in der sich alles um die Schweizer Schoggi dreht. Schnuppern Sie bei der Live-Produktion den feinen Kakaoduft und verkosten Sie anschließend ein Stück (oder zwei).

Eintritt regulär

Erwachsene 14,- €
Kinder (ab 6 j.) CHF 8,-

Empfohlene Verweildauer

1,5 Stunden

2 Appenzeller Schaukäseerei, Stein (CH)

Appenzell und Käse – das gehört einfach zusammen. Diese Verbundenheit spiegelt sich auf einem genussreichen Rundgang durch die Schaukäseerei wider. Schauen Sie dem Käser über die Schulter und lüften das Geheimnis rund um die berühmte Appenzeller Spezialität – Genuss und Geschmack garantiert.

Eintritt regulär

Erwachsene CHF 12,-
Kinder (bis 16 j.) CHF 7,-
Kinder (bis 6 j.) frei

Empfohlene Verweildauer

1,5 Stunden



Bodensee-Linienschiffahrt



Das Bodenseegefühl spüren

Auf dem Wasser tanzen die Sonnenstrahlen, die Uferlandschaft zieht gemächlich vorbei und in der Nase liegt der Duft von Sommer: Das ist das Bodenseegefühl. Die schönste Zeit am Bodensee verbringt man auf dem Wasser. Denn hier geht es buchstäblich dem Kurzurlaub entgegen. Die Flotte der Vereinigten Schifffahrtsunternehmen für den Bodensee und Rhein (VSU) bietet für jeden Geschmack das Richtige.

Die VSU sind ein Zusammenschluss Schweizer, österreichischer und deutscher Schifffahrtsgesellschaften. Mit ihren Motorschiffen – der sogenannten Weißen Flotte – bringen sie ihre Gäste zu den schönsten Winkeln des Bodensees. Von Ostern bis weit in den Herbst hinein sorgt das umfangreiche Programm für Erlebnisse, die so vielfältig sind wie die Region selbst.

Sehenswürdigkeiten erkunden

Mit den täglichen Linienschiffahrten auf dem Ober-, Unter- und dem Überlinger See sowie entlang des Rheins lassen sich von den wichtigsten Bodenseestädten aus die Gegend mit ihren vielen Sehenswürdigkeiten nach Belieben erkunden. Von Konstanz, Lindau und Friedrichshafen sind viele

Attraktionen mit der Weißen Flotte direkt erreichbar. So steigen Besucher etwa beim Zeppelin-Museum oder der Blumeninsel Mainau direkt vor der Haustüre aus.

Worvor allem die traumhafte Uferlandschaft vom Wasser aus bewundern möchte, kann bei den Rundfahrten verschiedene Teile des Bodensees genauer kennenlernen. Bei der Dreiländer-Panoramarundfahrt bekommt man Einblick in die abwechslungsreichen Uferlandschaften Deutschlands, Österreichs und der Schweiz. Hier kann die Seele eine Auszeit nehmen.

Sportlich Aktiv

Für sportlich aktive bietet eine Schifffahrt ebenfalls die perfekte Ergänzung. Denn viele Wanderungen und Radtouren lassen sich ideal mit dem Linienverkehr ergänzen. Die zahlreichen schönen Rad- und Wanderwege rund um den Bodensee ermöglichen fantastische Ausblicke. Zurück an Bord genießt man dann auf dem Rückweg bei einem Getränk die wohlverdiente Erholung.

Hinweis: Behinderte und mobilitätseingeschränkte Fahrgäste werden unentgeltlich befördert, wenn sie im Besitz einer gültigen Wertmarke sind. Weitere Informationen finden Sie unter www.bsb.de/barrierefreiheit



Folgende Leistungen sind in der Bodensee Card PLUS enthalten:

- » Freie Fahrt mit den Linienschiffen der Weißen Flotte an 2 bzw. 4 Tagen (innerhalb der 3 bzw. 7 Gültigkeitstage). An den 2 bzw. 4 Tagen erhalten Karteninhaber unbegrenzte Fahrt mit den Linienschiffen.
- » Die Autofährverbindung Friedrichshafen—Romanshorn ist für Fußgänger vom 02.04. bis einschließlich 15.10.2023 kostenlos und zählt als „Schiffsfahrttag“ (siehe vorheriger Punkt). Autofahrer zahlen den günstigsten Tarif (bis 4 m). Vor und nach dieser Zeit erhalten Inhaber der Bodensee Card PLUS 50 % Rabatt auf den Normalpreis (mehr Informationen siehe S. 113).

Nicht enthalten sind:

- » die Autofähre Konstanz—Meersburg
- » der Katamaran Konstanz—Friedrichshafen
- » die Linie Bodman—Überlingen
- » die Fahrradbeförderung. Tipp: Montags ist die Fahrradmitnahme auf den Linienschiffen der VSU kostenlos (außer 01. Juli bis 10. September 2023 und an Feiertagen).
- » Rund-, Event- und Themenfahrten sowie Schifffahrtsbetrieb Held am Bodensee, CMS Schifffahrt, Personenschifffahrt Giess & Giess GmbH, Schifffahrt Deinis, Schifffahrt Lang, Schifffahrt Baumann und Personenschifffahrt Wilfried Giess

TIPP

Tipp: Checken Sie mit Ihrer Bodensee Card PLUS einfach an Bord der Schiffe ein! Sie benötigen kein zusätzliches Fahrticket.



Abfahrtszeiten April-Okt.

(Nach Fahrplan unter www.schiffe-am-bodensee.eu)

Vereinigte Schifffahrtsunternehmen für den Bodensee und Rhein (VSU)

www.schiffe-am-bodensee.eu

Bodensee-Schiffsbetriebe GmbH
Hafenstr. 6, 78462 Konstanz (DE)
Tel. +49 7531 36400

www.bsb.de

Vorarlberg Lines – Bodensee Schifffahrt
Seestr. 4, 6900 Bregenz (AT)
Tel. +43 5574 42868

www.vorarlberg-lines.at

SBS Schifffahrt AG Romanshorn
Friedrichshafnerstr. 55,
8590 Romanshorn (CH)
Tel. +41 71 466 78 88

www.bodenseeschiffe.ch

Schweizerische Schifffahrtsgesellschaft Untersee und Rhein
Freier Platz 8, 8200 Schaffhausen (CH)
Tel. +41 52 634 08 88

www.urh.ch



Freie Fahrt mit den Linienschiffen der Weißen Flotte an 2 von 3 bzw. 4 von 7 Gültigkeitstagen mit der Bodensee Card PLUS



TOP Attraktionen am Bodensee:

Pfänderbahn Bregenz



Auszeit mit Ausblick: Pfänder – Der Erlebnisberg am Bodensee

In sechs Minuten rund 600 Höhenmeter bewältigen und eine andere Welt erleben – fernab von Trubel und Hektik in der Stadt, auf dem 1.064 m hohen Pfänder. Die Natur und der Ausblick auf den Bodensee und 240 Alpengipfel Deutschlands, Österreichs und der Schweiz bringen die Gedanken zur Ruhe.

Familien freuen sich über den Spielplatz direkt an der Bergstation. Im angrenzenden Alpenwildpark tummeln sich Hirsche, Steinböcke, Wildschweine, Mufflons und Murmeltiere. Obeine gemütliche 30-minütige Rundwanderung durch den Alpenwildpark oder eine sportliche 1 ½ Stunden Tour vom Tal bis zur Spitze – der Pfänder ist der ideale Ausgangspunkt zum Erkunden der Landschaft.

Herrlich Entspannen lässt es sich auf der Rheintal-Aussichtsterrasse mit den Wellnessbänken und den besten Rundumblick bietet die 360° Panorama Terrasse auf dem Dach der Bergstation. Zum Einkehren laden das Aussichtsrestaurant Berghaus Pfänder (Anfang Mai bis Ende September) und das Gasthaus Pfänderdohle (Ende September bis Anfang Mai) ein.

Pfänderbahn Bregenz
Steinbruchgasse 4, 6900 Bregenz (AT)
Tel. +43 5574 421600

www.pfaenderbahn.at



Erlebniszeit 2 Stunden

Mo–So 8–19 Uhr
Revision im November

Fahrpreis

Erwachsene 15,- €
Kinder 7,50 €
(für die Berg- + Talfahrt)

TIPP

Bequem ist die Anreise nach Bregenz auf einem Bodenseeschiff. Die Talstation der Pfänderbahn ist nur 7 Gehminuten vom Hafen entfernt.

Bergbahnerlebnisse

Säntis-Schwebebahn



Panoramablick über sechs Länder und den Bodensee

Der Säntis (2.502 m ü. M.) ist pure Faszination. Genießen Sie das einmalige Panorama über 6 Länder, den Bodensee und die Voralpen. Der Berg ist bei jedem Wetter einen Besuch wert. Auf dem Gipfel erwarten Sie großzügige Sonnenterrassen und Gipfelwege, ein Souvenir-Shop und das neue Terrassen-Restaurant im Alphüttenstil. Entdecken Sie die neue Erlebniswelt zu den Themen Wetterberg, Eiswelt, Geschichte und Geologie.. Komm rauf, kannst runterschauen und genießen!

Spezialangebote

Das Frühstück können Sie täglich auf dem Säntis genießen. Dieses und viele weitere Angebote sowie den Veranstaltungskalender finden Sie auf www.saentisbahn.ch

Verkehrsbindung zum Säntis

Die Anreise mit dem Auto oder mit öffentlichen Verkehrsmitteln finden Sie unter www.saentisbahn.ch

Säntis-Schwebebahn –
Hotel, Gastronomie, Events
9107 Schwägälp (CH)
Tel. +41 71 365 65 65

www.saentisbahn.ch



Erlebniszeit 2,5 Stunden

01.–15.01.* (Mo–So 8.30–17 Uhr)
04.02.–12.05. (Mo–Fr 8.30–17 Uhr,
Sa–So 8–17 Uhr)
13.05.–22.10. (Mo–Fr 7.30–18 Uhr,
Sa–So 7.30–18.30 Uhr)
23.10.–31.12. (Mo–So 8.30–17 Uhr)
*Betriebsunterbruch wegen
Revision 16.01.–03.02.

Fahrpreis

Erwachsene CHF 54.–
Kinder (6–15 J.) CHF 27.–
(für die Berg- + Talfahrt)

TIPP

Auf dem Säntis und der Schwägälp ist immer viel los. So finden an jedem Vollmondabend romantische Abendfahrten mit Buffet auf dem Gipfel statt oder jeden Sonntag im Juli und August Sonnenaufgangsfahrten.



TOP Attraktionen am Bodensee:

skywalk allgäu

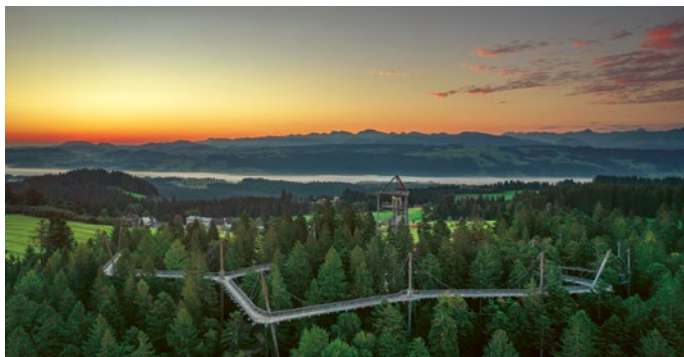

skywalk allgäu Naturerlebnis-park – Walderlebnisse mit WOW und AHA!

Vom hochmodernen, barrierefreien Baumwipfelpfad eröffnen sich traumhafte Ausblicke in die Allgäuer Alpen, auf den Bodensee und auf die Baumkronen aus der Vogelperspektive.

Zahlreiche Begleitattraktionen auf Höhe des Waldbodens laden zum Erkunden und Aktivsein sowie zum Entspannen und Genießen ein. Ein großer Abenteuerspielplatz, ein Streichelzoo und Erlebnispfade durch den Wald warten auf kleine und große Naturliebhaber.

Zum krönenden Abschluss gibt es noch eine gemütliche Einkehr im Biergarten.

skywalk allgäu gemeinnützige GmbH
Oberschwenden 25, 88175 Scheidegg (DE)
Tel. +49 8381 8961800

www.skywalk-allgaeu.de



Erlebniszeit 4 Stunden

25.11.22–26.02.23 (Fr–So 12–20 Uhr, in den bayerischen Schulferien täglich geöffnet, letzter Einlass: 19 Uhr)
27.02.23–16.03.23 Betriebsferien
17.03.23–05.11.23 (tägl. 10–18 Uhr, letzter Einlass: 17 Uhr)

Eintritt

Erwachsene
bis 26.02.23 – Nebensaison: 12,50 €
ab 17.03.23 – Hauptsaison: 14,50 €
Kinder bis einschl. 12 J.
bis 31.03.23: freier Eintritt
ab 01.04.23: 10,50 €



Natur- und Freizeiterlebnisse

Affenberg Salem



Sei mitten unter den Bergaffen

Es ist ein einzigartiges Erlebnis, denn am Affenberg Salem ist man mitten unter den Berberaffen und das ganz ohne trennende Gitter oder Gräben! Diese leben hier auf einem 20 Hektar großen Waldstück, wie in freier Wildbahn.

Außerdem beeindruckend ist die größte freiliegende Storchkolonie Süddeutschlands, eine aufgeweckte Damwildherde und ein malerischer Weiher mit zahlreichen Wasservögeln.

Ein gemütlicher Biergarten mit großem Abenteuerspielplatz rundet das einzigartige Ausflugserlebnis am Affenberg ab.

Affenberg Salem
Mendlishauser Hof, 88682 Salem (DE)
Tel. +49 7553 381
info@affenberg-salem.de
www.affenberg-salem.de



Erlebniszeit 2,5 Stunden

11.03.–05.11. tägl. geöffnet, auch an allen Sonn- und Feiertagen.
Aktuelle Öffnungszeiten finden Sie unter www.affenberg-salem.de

Eintritt

Erwachsene 12,50 €
Kinder (5–14 J.) 8,50 €

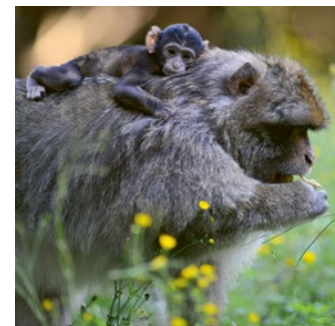



TOP Attraktionen am Bodensee:

RAB-ErlebnisBusse



3 ErlebnisBus 1 (Fahrplantabelle 7399) | April–Oktober

Der ErlebnisBus 1 verbindet stündlich den Hafen Unteruhldingen, das **Reptilienhaus** sowie die **Pfahlbauten** mit den beliebten Ausflugszielen im Umland, dem **Affenberg** Salem und Schloss Salem. Zugleich bietet der Bus Anschluss zu den Regionalbahnen in Salem und Uhldingen-Mühlhofen sowie zu den Regionalbussen der SeeLinie (7395) in Oberuhldingen.

Die vollständige Auswahl der Haltestellen ist im bodo-Verbundfahrplan und dem Faltfahrplan unter der **Liniennummer 7399** zu finden.



Natur- und Freizeiterlebnisse

Die vollständige Auswahl der Haltestellen ist im bodo-Verbundfahrplan und dem Faltfahrplan unter der **Liniennummer 7383** zu finden.

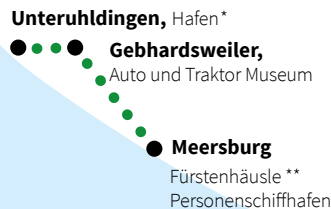

Information zum Umstieg vom Schiff in den Bus

Bei Umstieg vom Schiff in den Bus in Unteruhldingen bitte beachten: Die ErlebnisBus-Haltestelle „Hafen-Pfahlbauten“ befindet sich in etwa 7 Min. Entfernung vom Schiffsanleger.

Fahrplanauskünfte im Internet
www.ErlebnisBus.de oder
www.3-loewen-takt.de

Fahrplanauskünfte für unterwegs direkt auf Handy: www.bodo-mobil.de
Telefonische Fahrplan- und Tarifauskunft Friedrichshafen: +49 7541 30130

4 ErlebnisBus 2 (Fahrplantabelle 7383) | April–Oktober

Stündlich verkehrt der ErlebnisBus 2 zwischen Unteruhldingen, Uhldingen-Mühlhofen, Daisendorf und Meersburg. Interessante Attraktionen werden somit in das Netz des öffentlichen Nahverkehrs integriert. Mit dem **Traktormuseum** Bodensee in Gebhardsweiler, der **Burg** und dem **Schloss Meersburg** sowie der **Therme** und dem **Freibad** in Meersburg konnte das ErlebnisBus Angebot reizvoll erweitert werden. Auch Anschlüsse auf die BSB-Schifffahrten in Unteruhldingen und Meersburg oder die SeeLinie 7395, welche zwischen Friedrichshafen und Überlingen verkehrt, wurden geschaffen.

Akzeptanz der Bodensee Card ^{PLUS}
Freie Fahrt an allen 3 bzw. 7 Tagen mit der Bodensee Card ^{PLUS}. Zeigen Sie beim Busfahrer einfach Ihre Bodensee Card ^{PLUS} vor! Für alle anderen Busse und Bahnen der Region bestehen günstige Verbundangebote zum bodo-Tarif.

Die genauen Abfahrtszeiten finden Sie unter
www.erlebnisbus.de/fahrplaene



TOP Attraktionen am Bodensee:

Burg Meersburg



Burg Meersburg GmbH
Schlossplatz 10, 88709 Meersburg (DE)
Tel. +49 7532 80000

www.burg-meersburg.de



Erlebniszeit 1,5 Stunden

April–Okt. (Mo–So 10–18.30 Uhr)
Nov.–März (Mo–So 10–18 Uhr)

Eintritt

Erwachsene 12,80 €
Kinder 8,- €

TIPP

Von April bis Anfang November werden zum Rundgang ohne Aufpreis Themenführungen angeboten, bei Öffnung auch Besteigung des Dagobertsturms.

„Belebte Burg“: Je an einem Wochenende ab April bis Oktober echte Darstellung mittelalterlicher Lebenskultur. Termine auf der Webseite.

Der Vergangenheit auf der Spur

Auf mehr als ein Jahrtausend europäische Geschichte kann die Meersburg zurückblicken, soll doch nach alter Sage und einer Überlieferung aus dem Jahr 1548 ihre Gründung auf die Merowinger unter König Dagobert I. bis ins 7. Jh. zurückreichen. Mauern wie Jahresringe zeugen von der Baulust der früheren Besitzer, welche die Meersburg zu einem Bollwerk wachsen ließen, das nie erstürmt oder gar zerstört wurde.

Bis heute ist die Burg in privatem Besitz. Bei ihrem Besuch sehen Sie mehr als 36 eingerichtete Räume. Auf gut erläuterten Rundgang führt Sie der Weg durch Dürnitz, Palas, Burgküche, Badestube, Backstube, Brunnenstube und Wehrgänge. In der Folterkammer unten im Dagobertsturm und im tiefen Burgverlies erhalten Sie einen Einblick in die Gerichtsbarkeit des Mittelalters. Auch die Räume, die die berühmte deutsche Dichterin Annette von Droste-Hülshoff bei ihren Besuchen am Bodensee bis zu ihrem Tod im Mai 1848 bewohnte, sind im Rundgang enthalten. Zu einer gemütlichen Pause laden das stimmungsvolle Burg-Café mit herrlicher Aussichtsterrasse und die Burgschenke am Marienbrunnen ein.

Burg- und Schlosserlebnisse

Kloster und Schloss Salem



Staatliche Schlösser und Gärten
Baden-Württemberg
Kloster und Schloss Salem
Schlossverwaltung, 88682 Salem (DE)
Tel. +49 7553 9165336



Erlebniszeit 3 Stunden

01.04.–01.11. (Mo–Sa 9.30–18 Uhr, So +
Feiertag 10.30–18 Uhr)
Nov. bis Ende März 2024 ist nur das
Klostermuseum in der Prälatur geöffnet
(Sa, So + Feiertage 11–16.30 Uhr)

Eintritt

Erwachsene 11,- €
Kinder 5,50 €

Im Eintritt inbegriffen sind alle Museen und
Ausstellungen. Führungen sind nicht in der
Bodensee Card^{PLUS} enthalten.

Das Erbe der Zisterzienser

Inmitten großzügiger Park- und Gartenanlagen liegt das ehemalige Zisterzienserkloster und heutige Schloss Salem. Die Anfänge der Anlage liegen im Mittelalter, als 1134 der Ort Salmannsweiler dem Zisterzienserorden zur Klostererrichtung gestiftet wurde. Schnell entwickelte sich die Abtei zu einer der bedeutendsten im süd-deutschen Raum. Eine zweite Blütezeit erlebte Salem im 18. Jh., wovon noch immer das prachtvoll ausgestattete Abteigebäude zeugt – noch heute Familiensitz der Markgrafen von Baden (seit 1802). Das Kloster-museum in der Prälatur, präsentiert „Meisterwerke der Reichsabtei“. Das Salemer Feuerwehrmuseum beim Sennhof zeigt eine einzigartige Sammlung von Spritzen und Geräten – darunter echte Raritäten: historische Handdruckspritzen, Dampfspritzen bis hin zu Motorspritzen.

Die Salemer Schätze im Überblick: Gotisches Münster mit klassizistischer Alabasterausstattung, die Prälatur mit Kaisersessel, Appartement des Abtes und Bibliothek, Klostermuseum, weitläufige Schlossanlage mit Park, Feuerwehrmuseum, historischer Torkel, barocker Marstall, Kunsthandwerkerläden, Weinverkauf und Schlossgastronomie.



TOP Attraktionen am Bodensee:

Dornier Museum Friedrichshafen



Faszination Luft- und Raumfahrt im größten Technikmuseum am Bodensee

Der Traum vom Fliegen wird wahr – auf einer Reise durch 100 Jahre Geschichte der Luft- und Raumfahrt! Riesige Flugboote, nostalgische Passagiermaschinen und spannende Exponate aus der Raumfahrt lassen den Besuch im Dornier Museum Friedrichshafen zu einem einmaligen Erlebnis werden. In direkter Nachbarschaft zum Bodensee-Airport, präsentiert das größte Technikmuseum am Bodensee eine Erlebniswelt auf über 6.000 m². Neben den rund 400 Ausstellungsstücken lassen zahlreiche Originalflugzeuge und Exponate aus der Raumfahrt den Pioniergeist des vergangenen Jahrhunderts lebendig werden.

Ein buntes Kinder- und Familienprogramm zieht sich durch die gesamte Ferienzeit: Für Urlauber-Familien und Einheimische wird das Museum zur Erlebniswelt mit Kinderführungen und Bastelaktionen. Warum nicht mal mit Treffliegern auf die Rennstrecke gehen? Oder im Flugsimulator eine Runde über den Bodensee drehen? Technikbegeisterte, Geschichtsinteressierte, Familien mit Kindern und Freunde der Luftfahrt sind herzlich willkommen im Dornier Museum Friedrichshafen!

Dornier Museum Friedrichshafen
Claude-Dornier-Platz 1 (Am Flughafen)
88046 Friedrichshafen (DE)
Tel. +49 7541 48736-00
info@dorniermuseum.de
www.dorniermuseum.de



Erlebniszeit 2-3 Stunden

Mai-Okt. (tägl. 10-17 Uhr)
Nov.-April (Di-So 10-17 Uhr)
Mo Ruhetag (außer in den Schulferien
Baden-Württemberg und an Feiertagen)

Eintritt

Erwachsene 11,50 € | Kinder 6,- €

TIPP

In den Ferien sowie von Mai bis Oktober bietet das Museum täglich um 11.30 Uhr eine öffentliche Führung an. Mit dem neuen Mediaguide für das Smartphone, kann die Ausstellung interaktiv erlebt werden. Kinder und Jugendliche erfahren mit der kostenlosen und neuen Toniebox-Rätseltour, dem Kinderquiz oder der Black-Box allerhand Wissenswertes rund um 100 Jahre Luft- und Raumfahrt.

Museen und Kulturerlebnisse

Zeppelin Museum Friedrichshafen



Hier wird der Mythos Zeppelin lebendig.

Das Zeppelin Museum begeistert Menschen für die Idee, das scheinbar Unmögliche zu wagen und als Pioniere die Zukunft aktiv zu gestalten. Mit über 1.500 Originalexponaten sowie historischen Ton-, Film- und Bildaufnahmen erzählt das Museum lebendig und multimedial die Geschichte der Luftschifffahrt. Highlight ist die Teilrekonstruktion der LZ 129 Hindenburg. Über das Fallreep steigt man in die in Originalgröße nachgebauten Passagierbereiche und kann so hautnah erleben, wie sich Reisende in diesen innovativen Luxuslinern der Lüfte fühlten.

Das Zeppelin Museum im Bauhausgebäude des Hafenhofbahnhofs verfügt auch über eine beachtliche Kunstsammlung. Einen besonderen Schwerpunkt bilden Werke der Künstler der klassischen Moderne, wie Otto Dix, Max Ackermann und Willi Baumeister. Insbesondere durch seine innovativen Wechselausstellungen spannt das Museum den Bogen zu aktuellen Themen. In 2022 mit den großen Sonderausstellungen „Fetisch Zukunft. Utopien der Dritten Dimension“ und „Mining. Abbau der Zukunft“.

Zeppelin Museum Friedrichshafen
Seestr. 22, 88045 Friedrichshafen (DE)
Tel. +49 7541 38010
www.zeppelin-museum.de



Erlebniszeit 2-3 Stunden

Mai-Okt. (Mo-So 9-17 Uhr)
Nov.-April (Di-So 10-17 Uhr)

Eintritt

Erwachsene 11,- €, Mai-Okt. 12,- €
Kinder 6,- €, Mai-Okt. 6,50 €
Bitte zeigen Sie Ihre Bodensee Card PLUS an der Kasse für den Erhalt eines gültigen Museumstickets.

TIPP

Entdecken Sie das Museum auf eigene Faust oder mit einer Führung. Tauchen Sie bei einer Rallye oder einem Workshop tiefer in die Materie ein oder begeben Sie sich mit dem Museumskoffer auf Reisen. Der gefüllte Koffer erinnert zu Hause an den tollen Besuch! Unsere Führungen und Veranstaltungen finden Sie tagesaktuell auf www.zeppelin-museum.de!

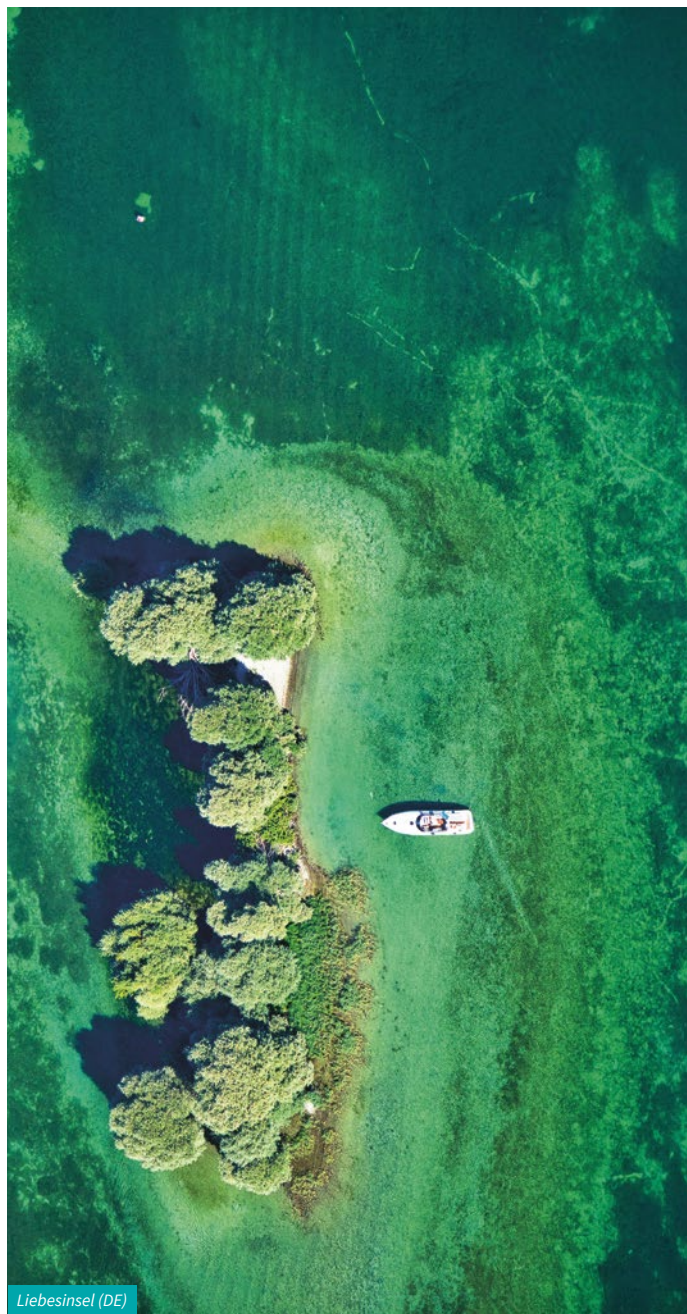

Liebesinsel (DE)

Pfahlbaumuseum Unteruhldingen



3



Pfahlbaumuseum Unteruhldingen
Strandpromenade 6, 88690 Uhldingen-
Mühlhofen (Unteruhldingen) (DE)
Tel. +49 7556 928900

www.pfahlbauten.de



Erlebniszeit 1–2 Stunden

01.04.–03.10. (tägl. 10–18 Uhr)
04.10.–05.11. (tägl. 10–17.30 Uhr)

Eintritt

Erwachsene 12,- €
Kinder bis 15 J. 8,- €
Preisänderungen vorbehalten

TIPP

Im Steinzeit Parcours werden in den Ferienzeiten Veranstaltungen zu Spezial-Themen wie Hausbau, Ernährung, Umwelt und Technik angeboten.

Im Grünen Klassenzimmer finden wechselnde Spezial-Angebote wie das Pfahlbaukino statt. Das aktuelle Programm und die Öffnungszeiten dazu finden Sie unter www.pfahlbauten.de.

Pfahlbauten zeigen Weltkulturerbe

Seit 1922 macht das Pfahlbaumuseum das faszinierende versunkene Weltkulturerbe der „Pfahlbauten“ sichtbar. Es gehört es zu den beliebtesten Freizeitzielen am Bodensee und ist mit seinen 23 rekonstruierten Pfahlbauhäusern eines der größten archäologischen Freilichtmuseen Europas. In spektakulärer Lage am Bodensee erhalten die BesucherInnen anschauliche Einblicke in das Leben vor 3.000 und vor 6.000 Jahren. Kernstück des Museums sind die originalgetreu nachgebauten Häuser, in denen Sie von den Mitarbeitern des Museums informiert werden. Erst jüngst wurden die beiden ersten Häuser von 1922 im Ursprungszustand wiedereröffnet. Dort finden Sie eine Sonderausstellung den Anfängen des Museums. In der Sonderausstellung zum Weltkulturerbe entdecken Sie die Originalfunde, darunter 5.000 Jahre alte Äpfel, Steinzeit-Kaugummis und rätselhafte Fabelwesen aus Bronze. Das Pfahlbaumuseum ist als familienfreundliche Einrichtung ausgezeichnet worden und erhielt den „Inklusion Plus Award“ für barrierefreie Einrichtungen.



Wikingerfahrt auf der Lädine ab Immenstaad



Tourist-Information Immenstaad
 Dr.-Zimmermann-Str. 1
 88090 Immenstaad (DE)
 Tel. +49 7545 2013700
www.laedine.de
www.immenstaad-tourismus.de



Preise siehe www.immenstaad-tourismus.de
 Die Fahrten finden nur bei schönem Wetter und nicht bei Starkwind und Wellenschlag statt. Die Teilnehmerzahl ist beschränkt, eine Voranmeldung in der Tourist-Information unter Angabe Ihrer BCP Kartenummer dringend erforderlich.



Hug! Hug! Jetzt haben die Wikinger doch tatsächlich die Lädine als ihr Drachenboot in Beschlag genommen, um das schwäbische Südmeer unsicher zu machen. Die streitigen Wikinger sind immer auf der Suche nach Wettkampf und so wird an Bord gespielt was das Zeug hält. Von Wikinger-Bingo bis Galgenraten – bei diesen Wikinger-Spielen wird gewürfelt und gespielt bis Thor Einhalt gebietet. Zwischendurch lässt sich der Wikinger auch entspannen den Segelwind um die Hörner wehen, um die Weite des Sees zu genießen.

Erlebniszeit 1,5 Stunden

Wikingerfahrten finden in den Oster-, Pfingst- und Sommerferien statt. Genaue Termine und Uhrzeiten unter www.immenstaad-tourismus.de

Hafenrundfahrt mit dem Seelöwen



Tourist-Information Langenargen
 Obere Seestr. 2/1, 88085 Langenargen (DE)
 Tel. +49 7543 933092
www.tourismus-langenargen.de



Erwachsene 18,- €
 Kinder 12,- €
 Die Fahrten finden nicht bei Starkwind, Wellenschlag oder Dauerregen statt.

Fahren Sie mit dem Seelöwen ab dem Gemeindehafen Langenargen in den BMK-Yachthafen sowie die Marina „Ultramarin“ im benachbarten Kressbronn. Genießen Sie vom Wasser aus das maritime Flair und erfahren Sie wissenswerte Details zur Geschichte der Häfen und ihrer aktuellen Nutzung. Der Seelöwe ist ein offenes Motorboot mit Sonnendeck.

Erlebniszeit 1 Stunde

April–Okt. (immer Mo)
 Verbindliche Anmeldung in der Tourist-Information erforderlich – soweit Sitzplätze verfügbar.



Mainaubucht (DE)



Bergbahnerlebnisse

Pizolbahnen Bad Ragaz-Wangs



Pizolbahnen AG
Loisstr. 50, 7310 Bad Ragaz (CH)
Tel. +41 81 300 48 30

www.pizol.com



Erwachsene CHF 46.–

Kinder CHF 23.–

(für die Berg- + Talfahrt)

Änderungen vorbehalten. Genaue

Informationen zu den Betriebszeiten auf
www.pizol.com



3

Eine einzigartige Aussicht und vieles mehr. Zwischen Bad Ragaz und Wangs erhebt sich der Pizol bis auf 2.844 m. Rund um den Gipfel eröffnet sich eine atemberaubende Naturlandschaft, mitten im UNESCO Welterbe Tektonikarena Sardona. Ab der Autobahn in nur 5 Minuten. Highlight: Pizol Panorama Höhenweg inkl. Fotospot der Grand Tour of Switzerland.

Erlebniszeit 5 Stunden

Wintersaison: Dez.–April

Sommersaison: Mai–Nov.

Bitte beachten Sie die jeweiligen Betriebszeiten der zwei verschiedenen Talstationen in Bad Ragaz und Wangs.



4

Auf dem Hohen Kasten geniessen Sie grenzenlose Gipfelerlebnisse. In nur acht Minuten bringt Sie die Seilbahn auf 1794 m.ü.M, wo ein beeindruckendes 360°-Panorama auf Sie wartet. Erleben Sie die Weitsicht auf sechs Länder vom barrierefreien Europa-Rundweg – oder noch spektakulärer im einzigen Drehrestaurant der Ostschweiz.

Erlebniszeit 2–4 Stunden

Täglich geöffnet

01.–31.03. wegen Revision geschlossen

Seilbahn Hoher Kasten



Hoher Kasten
Drehrestaurant & Seilbahn AG
Dorf 22, 9058 Brülisau (CH)
Tel. +41 71 799 13 22

www.hoherkasten.ch



Erwachsene CHF 46.–

(für die Berg- + Talfahrt)

Kinder bis einschließlich 15 J. gratis

Zahnradbahn Rheineck-Walzenhausen



Bahnhof Heiden
9410 Heiden (CH)
Tel. +41 71 891 18 52

www.appenzellerbahnen.ch



Erwachsene CHF 9.60



5

Von Rheineck geht es mit der Zahnradbahn nach Walzenhausen. Während der Fahrt genießen Sie eine schöne Aussicht über das St.Galler Rheintal. Von Walzenhausen aus kann man diverse Wandertouren in Angriff nehmen.

Erlebniszeit 2 Stunden

April–Okt. (gemäß Fahrplan auf
www.appenzellerbahnen.ch)

Zahnradbahn Rorschach-Heiden



Bahnhof Heiden
9410 Heiden (CH)
Tel. +41 71 891 18 52

www.appenzellerbahnen.ch



Erwachsene CHF 14.40

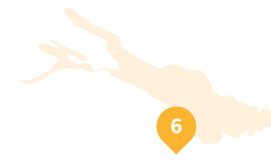

6

Von Rorschach am See gelangen Sie mit der Bahn ins wunderschöne Biedermiederdorf Heiden. Während der Fahrt genießen Sie eine schöne Aussicht auf den Bodensee. In den Sommermonaten von Mai bis September bei schönem Wetter, sogar mit einem offenen Aussichtswagen.

Erlebniszeit 3 Stunden

April–Okt. (gemäß Fahrplan auf
www.appenzellerbahnen.ch)



Bergbahnerlebnisse

Mittagbahn Immenstadt



Mittagbahn
Mittagstr. 30, 87509 Immenstadt (DE)
Tel. +49 8323 6149

www.mittagbahn.de



Aktuelle Preise finden Sie auf
www.mittagbahn.de



Die längste Doppelsesselbahn Deutschlands (2.220 m) befördert Sie von 720 m auf 1.452 m. An der Mittelstation befindet sich neben der Gaststätte ein großer Kinderspielplatz. An der Bergstation (Ausgangspunkt für die Nagelfluh-Gratwanderung) lädt die Gipfelhütte mit Sonnenterrasse zum Verweilen ein. Genießen Sie den herrlichen Ausblick auf die Allgäuer, Lechtaler und Schweizer Alpen oder erleben Sie die eigene Bergkäseherstellung der auf dem Erlebnisberg Mittag gelegenen Sennalpe Oberberg.

Erlebniszeit 4 Stunden

Mai–Okt. (Mo–So 8–17 Uhr)

Luftseilbahn Jakobsbad-Kronberg



Luftseilbahn Jakobsbad Kronberg AG
St. Josefstr. 2, 9108 Jakobsbad (CH)
Tel. +41 71 794 12 89

www.kronberg.ch



Erwachsene CHF 38.– | Kinder CHF 19.–
(für die Berg- + Talfahrt)
06.03.–06.04.2023 Revision – ganzer Betrieb
geschlossen



Schwebe mit der längsten Luftseilbahn im Appenzellerland auf den 1.683m hohen Kronberg und freude dich auf das atemberaubende 360° Panorama vom Alpensteinmassiv bis zum Bodensee. Im Tal warten die legendäre Bobbahn, der Zipline-Park und die Märliwelt auf Gross und Klein.

Erlebniszeit 3–4 Stunden

01.01.–05.03. + 23.10.–31.12.
(Mo–Sa 9–17 Uhr,
So + Feiertage 8–17 Uhr)
07.04.–30.06. (Mo–Fr 9–17 Uhr,
Sa, So + Feiertage 8–18 Uhr)
01.07.–22.10. (Mo–So 8–18 Uhr)

Imbergbahn Oberstaufen



Imbergbahn & Skiarena GmbH & Co. KG
In der Au 19, 87534 Oberstaufen (DE)
Tel. +49 8386 8112

www.imbergbahn.de



Aktuelle Preise unter www.imbergbahn.de

* im Sommer kinderwagen- und rollstuhlgerichtet



Inmitten des Naturparks Nagelfluhkette gelegen, führen zahlreiche Wanderwege von der Bergstation durch die herrliche Landschaft. Familien genießen den kinderwagengerechten Alperlebnispfad. Auch im Winter kommen die Wanderer auf präparierten Wegen voll auf Ihre Kosten. Zahlreiche Einkehrmöglichkeiten sorgen für das leibliche Wohl und laden zur Rast ein.

Erlebniszeit 6 Stunden im Sommer, 3 Stunden im Winter

ca. Mitte Dez.–Ende März +
Mai–Anfang Nov. (Mo–So 9–16.30 Uhr)

Hochgratbahn in Oberstaufen-Steibis



Hochgratbahn Oberstaufen-Steibis
Lanzenbach 5, 87534 Oberstaufen (DE)
Tel. +49 8386 8222

www.hochgrat.de



Erwachsene 19,60 €
Kinder 12,80 €
(für die Berg- + Talfahrt)
Details, Sonnenaufgangs-, Sonnenuntergangs- und Vollmondfahrten
Termine unter www.hochgrat.de



Mit 1.834 m ist der Hochgrat der höchste Gipfel im Naturpark Nagelfluhkette. Die Bergstation ist der ideale Ausgangspunkt für zahlreiche Touren unterschiedlicher Länge und Schwierigkeit. Von der Sonnenterrasse hat man eine faszinierende Aussicht auf über 300 Gipfel, den Bodensee und die Hügel des Westallgäus.

Erlebniszeit 3–4 Stunden

Jan. (9–16 Uhr)
Feb.–April (9–16.30 Uhr)
Mai–Juni (8.45–16.30 Uhr)
Juli–10.09. (8.45–17 Uhr)
11.09.–06.11. (8.45–16.30 Uhr)



Bergbahnerlebnisse

Hündlebahn Oberstaufen



Hündle GmbH & Co. KG
Hinterstaufen 10, 87534 Oberstaufen (DE)
Tel. +49 8386 2720

www.huendle.de



Aktuelle Preise unter www.huendle.de

* im Sommer kinderwagen- und rollstuhlgerichtet



11

Das Freizeit- und Wandergebiet im Naturpark Nagelfluhkette. Die 8er-Gondelbahn bringt sie barrierefrei zum Ausgangspunkt von zahlreichen Wandermöglichkeiten. Sommerrodelbahn, Minigolf, Kleintiergehege, Spielplatz und Bungee-Trampolin runden das Sommerangebot am Hündle ab. Im Winter genießt man den Schnee auf einem der präparierten Wanderwege. Hütten und Gaststätten mit Sonnenterrassen laden zur Einkehr ein.

Erlebniszeit 6 Stunden im Sommer, 3 Stunden im Winter

ca. Mitte Dez.–Mitte März + Anfang April–Anfang Nov. (Mo–So 9–16.30 Uhr)



Herbststimmung am Bodensee (DE)

Bergbahnen Malbun AG

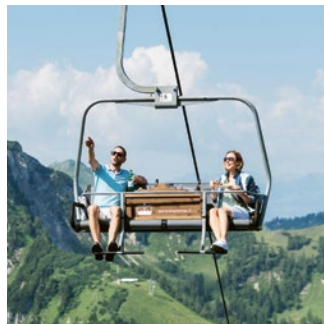

Bergbahnen Malbun AG
Postfach 4034
9497 Triesenberg-Malbun (FL)
Tel. +423 265 40 00

www.bergbahnen.li



Erwachsene CHF 15.30

Kinder CHF 8.–

(für die Berg- + Talfahrt)

Bei starkem Wind oder sehr schlechtem Wetter wird die Bahn eingestellt.



12

Am Anfang eines unvergesslichen Tages steht die Fahrt mit der Sesselbahn hinauf auf 2.000 m.ü.M. Oben begeistert eine Wanderung auf dem Fürstin-Gina-Weg zur Pfälzer Hütte oder das Panorama vom Berggasthaus bis weit in die Schweizer und Österreicher Alpen. 1 Anlage, 200 Wanderkilometer. Weitere Informationen unter: www.bergbahnen.li

Erlebniszeit 2–3 Stunden

Wintersaison: 01.01.–10.04.; 16.12.–31.12.

(Mo–So 9–16.15 Uhr)

Sommersaison: 17.06.–22.10.

(Mo–Fr 8.30–17 Uhr,

Sa–So + Feiertage 8–17 Uhr)

Luftseilbahn Wasserauen-Ebenalp



Luftseilbahn Wasserauen-Ebenalp AG
Schwendetalstrasse 82
9057 Wasserauen (CH)
Tel. +41 71 799 12 12

www.ebenalp.ch



Erwachsene CHF 34.–

Kinder CHF 14.–

(für die Berg- + Talfahrt)

Bei starkem Wind oder sehr schlechtem Wetter wird die Bahn eingestellt.



13

Die Ebenalp ist idealer Ausgangspunkt für gemütliche und anspruchsvolle Wanderungen. Geniessen Sie die Sonnenterrasse des Alpsteins in 1.644 m Höhe mit herrlichem Blick zum Bodensee. Lauschen Sie den Tropfen und verspüren Sie die mystische Atmosphäre, in den prähistorischen Wildkirchli-Höhlen. Entdecken Sie das spektakuläre an die Felswand gebaute Berggasthaus Aescher und erfreuen Sie sich an der traumhaften Aussicht auf den kristallklaren Seelapsee.

Erlebniszeit 3–4 Stunden

Anfang Mai–Ende Nov. (Öffnungszeiten siehe unter www.ebenalp.ch)



Natur- und Freizeiterlebnisse

Erlebnisausstellung MOOR EXTREM

5



MOOR EXTREM Naturschutzzentrum
Wurzacher Ried
Rosengarten 1
88410 Bad Wurzach/Allgäu (DE)
Tel. +49 7564 302190
www.wurzacher-ried.de
www.moorextrem.de



Erwachsene 5,- €
Kinder 2,- €



Entdecken Sie die faszinierende Welt der Moore! Hören, sehen, anfassen, ausprobieren – alle Sinne werden in der interaktiven Ausstellung angesprochen. Da wackelt der Boden, wenn Sie erfahren, wie Gletscher die Landschaft formten. Entdecken Sie, wie sich Tiere und Pflanzen ihrer Umgebung anpassen und lernen Sie das Wurzacher Ried als spannenden und schützenswerten Lebensraum kennen. Für Kinder gibt es eine eigene Audioebene.

Erlebniszeit 1,5 Stunden

April–Okt. (tägl. 10–18 Uhr),
Nov.–März (tägl. 10–17 Uhr)

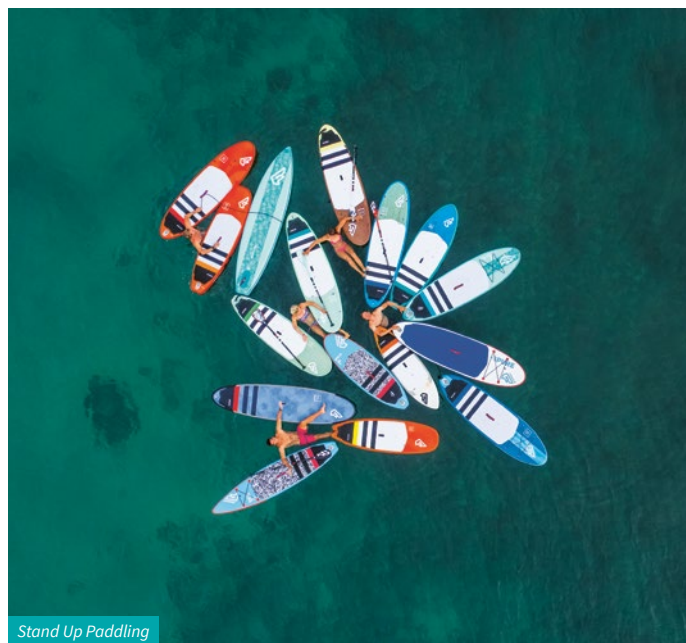

Stand Up Paddling

Walter Zoo, Gossau SG

6



Walter Zoo
Neuchlen 200, 9200 Gossau (CH)
Tel. +41 71 387 50 50

www.walterzoo.ch



Hauptsaison: Erw. CHF 25,-/Kind CHF 13,-
Nebensaison: Erw. CHF 21,-/Kind CHF 11,-
Preise inkl. Naturschutzfranken



Erleben Sie die Vielfalt von rund 120 Tierarten in naturnahen Anlagen. Tauchen Sie ein in die Welt des Dschungels und der Savanne, beobachten Sie Löwen in einer der modernsten Anlagen Europas und bestaunen Sie Tiger, Schimpansen, Papageien und Zebras. Zooschule, Abenteuerspielplätze, Streichelwiese und in der Hauptsaison die täglichen Vorstellungen im Zootheater lassen Ihren Ausflug zum Erlebnis werden.

Erlebniszeit 3–4 Stunden

März–Okt. (Mo–So 9–18 Uhr)
Nov.–Feb. (Mo–So 9–17 Uhr)

SUP-Einsteigerkurs



Surfmax GmbH
Grüner Damm/Seestr. 37 (Parkplatz)
6971 Hard (AT)

www.surfmax.at



Erwachsene 49,- €
Online-Voranmeldung obligatorisch



Das Flachwasser im Harder Binnenbecken und wenig Strömung bieten perfekte Bedingungen, um in die Sportart einzusteigen. Bei unserem Einsteigerkurs erlernen Sie in einer Stunde alle wichtigen Grundtechniken um auf dem Board sicher, elegant und effizient unterwegs zu sein und erkunden mit unseren qualifizierten Wassersportlehrern das Revier. Boardbeherrschung, Grund-, Steuer- und Stützlschläge stehen im Vordergrund dieses Kurses.

Erlebniszeit 1 Stunde

01.04.–01.10. (Di 18–19 Uhr; Sa 10–11 Uhr)



Natur- und Freizeiterlebnisse

SUP-Sunset-Tour



Surfmax GmbH
Grüner Damm/Seestr. 37 (Parkplatz)
6971 Hard (AT)

www.surfmax.at



Erwachsene 39,- €

Online-Voranmeldung obligatorisch

SUP-Verleih



Surfmax GmbH
Grüner Damm/Seestr. 37 (Parkplatz)
6971 Hard (AT)

www.surfmax.at



Leihgebühr 1 h 15,- € | 2 h 25,- €

Einmalig freier Verleih für 1h oder 2h mit
der Bodensee Card ^{PLUS}



Die SUP-Sonnenuntergangstour in Hard am Bodensee ist zum Klassiker und Geheimtipp unter Stand Up Paddle-Begeisterten geworden. Beenden Sie Ihren Tag mit einem unvergesslichen Erlebnis. Wir treffen uns in der Abenddämmerung – so sind wir rechtzeitig auf dem Wasser, um den wunderschönen Sonnenuntergang zu genießen.

Erlebniszeit 2 Stunden

01.04.–01.10.

(Do 2 Stunden vor Sonnenuntergang)



Bei uns können Sie die neusten 2023er SUP's von Fanatic testen, mieten und auch kaufen. Wählen Sie aus einer großen Auswahl an Fanatic SUP Boards. Als Partnerstation im Bodensee Kanuweg-Netz von La Canoa, können sie bei uns ebenfalls Kanus, 1er- & 2er-Kajaks mieten.

Erlebniszeit 1–2 Stunden

01.04.–01.10. (tägl. 10–21 Uhr)

TIPP

Hier können Kajaks und Kanus aufgenommen werden.

Stand-Up-Paddling, Kanu-, Kajak- und Fahrradvermietung in Konstanz



Kanustation Strandbad Wallhausen
Uferstr. 39, 78465 Konstanz-Wallhausen (DE)
Tel. +49 7531 959548

vermietung@lacanoa.com

www.lacanoa.com

www.kanuverleih-wallhausen.com



Tagesmietgebühr SUP

Erwachsene 49,50 € | Kinder 24,75 € (6–16 J.)

Einmaliges Ausleihen von Stand-Up-Paddleboards, Kajaks, Kanus oder Fahrrädern (ab 12 J.; jede/r Teilnehmer*in benötigt eine eigene Bodensee Card ^{PLUS})



Paddeln Sie vom Konstanzer Strandbad Wallhausen, eines der schönsten am Bodensee, zum Teufelstisch, zur Marienschlucht oder der Insel Mainau. Mit dem Rad fahren Sie auf seenahen Radwegen ebenfalls zur Insel Mainau oder erkunden die Gegend auf eigene Faust. Alle Mietgegenstände sind bei einem Selbstbehalt von 100 € gegen Beschädigung oder Verlust versichert.

Erlebniszeit 1–8 Stunden

15.05.–15.09. (Bei gutem Wetter

Di–So 10–18 Uhr; in den Ferien täglich.)

Verfügbarkeiten bitte immer vorher telefonisch abklären. Reservierungen sind bei Gruppen ab 8 P. oder Tagesmieten möglich.

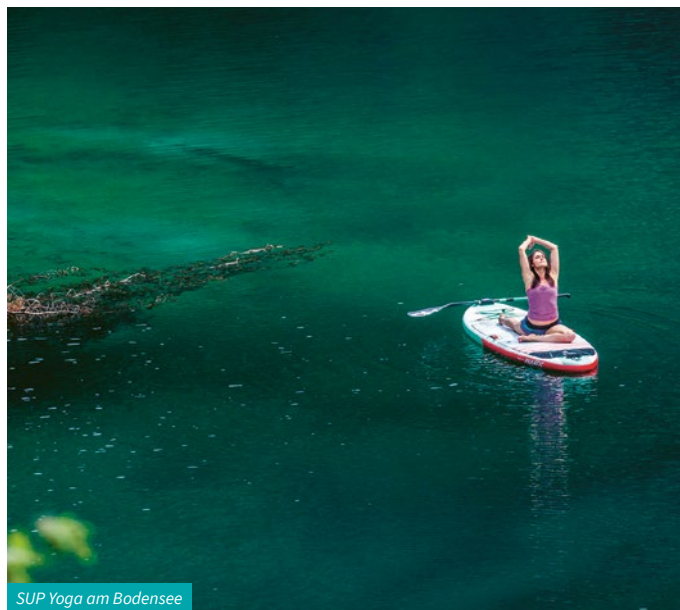

SUP Yoga am Bodensee



Gesund und fit



Wirthshof AKTIV
Steibensteg 10, 88677 Markdorf
www.wirthshof.de/kursplan

VK

15,- €/Person

Einmalig freie Teilnahme an einem einstündigen Kursangebot oder einem zweistündigen Workshop mit der Bodensee Card ^{PLUS}

Reaktiv Walking Parcours



Wirthshof AKTIV
Steibensteg 10, 88677 Markdorf
www.wirthshof.de/kursplan

VK

5,- €/Person

Einmalig freie Teilnahme an einer Schnupperstunde sowie einmalig freies Ausleihen der Geräte mit der Bodensee Card ^{PLUS}. Ausleihen zu den Rezeptions-Öffnungszeiten möglich, mindestens 8–20 Uhr



Entfesseln Sie Ihre Energie bei Nia und Fitness. Entspannen Sie bei Yoga und Qigong – oder beim Waldbaden. Entdecken Sie die Outdoortrends Reaktiv Walking und Slow Jogging. Genießen Sie eine Stunde Zeit für sich mit einer kostenlosen Kursstunde oder einem zweistündigen Workshop nach Wahl. Alle Aktiv-Angebote auf dem Wirthshof Camping & Hotel und Teilnahmebedingungen unter: www.wirthshof.de/kursplan

Erlebniszeit 1 Stunde

15.01.–15.12. (Mo–Sa 8–20 Uhr) zu bestimmten Zeiten vorherige Anmeldung erforderlich.



Entdecken Sie den neuen Trend nach Nordic Walking. Startend bei Camping & Hotel Wirthshof in Markdorf beim Bodensee, auf der 4 bzw. 6 km langen Parcoursstrecke entlang Wiesen und Felder, Bachläufen und dem Jakobsweg warten neun Übungstafeln darauf, Ihren Körper mit Kräftigungs- und Mobilisationsübungen fit zu machen. Nutzen Sie diese tolle Infrastruktur!

Erlebniszeit 1 Stunde

15.01.–15.12. einmal wöchentlich, Schnupperstunde nur zu bestimmten Zeiten (www.wirthshof.de/kursplan), vorherige Anmeldung erforderlich.

Segeln auf dem Bodensee



MB Events & Adventures
Gwerbestr 13
78345 Moos
Tel. +49 7732 9500851
www.mb-events.de



Erwachsene 69,- €
Kinder bis 16 J. 39,50 €
Vorherige Anmeldung via info@mb-events.de ist obligatorisch.



Glitzerndes Wasser, das Spiel des Windes, die großen flatternden Segel bei voller Fahrt, Naturerlebnisse auf dem Bodensee und am Ufer sowie die herzliche Gemeinschaft an Bord – Segeln ist Leidenschaft. Erleben auch Sie einen Tagesablauf an Bord – egal, ob Sie schon Vorkenntnisse haben oder das erste Mal ein Segelschiff betreten!

Erlebniszeit 2 Stunden

01.05.–30.09. (Mo–Fr)
Nur durchführbar bei trockenen Bedingungen. Nicht möglich bei Gewitter, Unwetter oder Sturmwarnung.

SUP Verleih



MB Events & Adventures
Gwerbestr 13, 78345 Moos
Tel. +49 7732 9500851
www.mb-events.de



Erwachsene 40,- €
Kinder 40,- €
Das Mindestalter für dieses Erlebnis beträgt 14 J.. Kinder bis 14 J. können nur in Begleitung eines Erziehungsberechtigten und mit Schwimmweste teilnehmen.



Beim SUP (Stand-Up Paddling) stehen Sie auf einem Surfbrett und sorgen mit einem Stechpaddel für Vortrieb. Im Gegensatz zum Surfen oder Windsurfen werden Sie schnell Fortschritte beim SUP machen. Leihen Sie jetzt ein SUP bei uns am Bodensee!

Erlebniszeit 4 Stunden

01.05.–30.09. (Mo–Fr)
Bei Gewitter, starkem Wind oder Dauerregen können wir leider keine Boards verleihen.



Kanu Verleih Bodensee (4er Kanu)



MB Events & Adventures
Gewerbestr 13, 78345 Moos
Tel. +49 7732 9500851

www.mb-events.de



Erwachsene 60,- € inkl. Paddel und Schwimmweste
Vorherige Anmeldung via info@mb-events.de ist obligatorisch.

15



Sie möchten den Bodensee auf eigene Faust erkunden und bei Ihrer Kanutour ganz flexibel unterwegs sein? Kein Problem, an unseren Standorten in Moos sowie in Iznang am Strandbad haben wir einen Kanuverleih am Bodensee für Sie eingerichtet. Für Ihre Kanutour auf dem Bodensee stehen Ihnen robuste Kunststoffkanus mit 4 Sitzbänken zur Verfügung.

Erlebniszeit 3 Stunden

01.05.–30.09. (an ausgewählten Terminen o. Gruppen ab 6 P.)
Kein Verleih bei Hoch- oder Niedrigwasser.
Bei Gewitter kann es zu Verzögerungen im Ablauf der Tour kommen.



Tulpen auf der Insel Mainau (DE)

Bodensee-Kanu-Tours am NaturFreundehaus Bodensee



NaturFreundehaus Bodensee
Radolfzellerstr. 1, 78315 Radolfzell (DE)
Tel.: +49 7732 823770

www.naturfreundehaus-bodensee.de



Kanadier bis zu 3h:
Erwachsene 14,- € | Kinder bis 12 J. 6,- €
Kinder unter 6 J. kostenlos
Dienstags einmalig 3h freie Fahrt mit der Bodensee Card ^{PLUS}

16



Das NaturFreundehaus Bodensee in Markelfingen ist der ideale Ort für Kanutouren zur Mettnau oder Reichenau. Sie bekommen von uns die benötigte Ausrüstung und eine Einweisung. Möchten Sie sicher gehen, dass ein Kanu bereit steht, können Sie dieses jeweils ab 10 Uhr oder 14 Uhr reservieren.

Kontakt gerne unter erlebnisteam@naturfreundehaus-bodensee.de

Erlebniszeit 3 Stunden

15.03.–15.10. (Di)

Gut Hügle – Discgolf, Maislabyrinth, Spielscheune & Minigolf



17



Gut Hügle Erlebnisbauernhof
Bottenreute 5–7, 88214 Ravensburg (DE)
Tel. +49 751 1895000

www.guthuegle.de



Tagesticket Erwachsene 9,50 €
(alle Aktivitäten)

Spaß pur drinnen und draußen bei jedem Wetter auf dem Erlebnisbauernhof! Mach dich auf zu einer Entdeckungstour im Maislabyrinth und löse die kniffligen Rätsel. Hast du diese herausgefunden, kannst du dich in der Spielscheune mit der Hüpfkuh Lucy Muh austoben und die Hoftiere besuchen. Oder besuch' unsere Minigolf-Anlage, unser Freizeit-Klassiker mit 12 Bahnen. Der Discgolf-Parcours quer durch Wald und Plantagen macht ebenso Laune!

Erlebniszeit 1 Stunde

April–31.10. (Mo–So 8–21 Uhr)



Natur- und Freizeiterlebnisse

Minigolf Romanshorn



Minigolf Romanshorn
Badstr. 48, 8590 Romanshorn (CH)
Tel. +41 71 463 37 79

www.minigolfromanshorn.com



Erwachsene CHF 7.–
Kinder CHF 4.–



Die international genormte Mini-golfanlage Romanshorn mit ihren 18 Hindernissen liegt direkt am See zwischen Seepark und Schwimmbad. Genießen Sie erholsame Stunden mit Ihrer Familie oder Ihren Freunden. Das Minigolf-Restaurant bietet Getränke sowie warmes und kaltes Essen an.

Erlebniszeit 1–1,5 Stunden

April–Okt. (tägl. ab 10 Uhr)
So ab 20 Uhr geschlossen; Ostermontag geschlossen (Turnier)
Bei Schlecht-Wetter und geringem Publikumsaufkommen Schließung möglich.

Scheidegger Wasserfälle



Scheidegg-Tourismus
Rathausplatz 8, 88175 Scheidegg (DE)
Tel. +49 8381 89422-33

www.scheidegg.de/scheidegger-wasserfaelle



Erwachsene 4,50 €
Kinder 3,– €



Genießen Sie eines der hundert schönsten Geotope Bayerns mit Blick auf eine wildromantische Flusslandschaft. Das Wasser des Rickenbachs stürzt über zwei mächtige Gesteinstufen 22 bzw. 18 m in die Tiefe. Beim Abstieg zu den Wasserfällen öffnet sich der Blick auf die 200 m tief eingeschnittene Rohrachschlucht. Mit neuen Themenwegen wie der Geo-Erlebnispfad oder dem Märchenwald, ist für die ganze Familie etwas dabei.

Erlebniszeit 2 Stunden

April–Nov. (Mo–So 9–19 Uhr, letzter Einlass 18 Uhr)

Nachtrodelbahn Garfrescha



Silvretta Montafon
Garfrescha Bahn, 6791 St. Gallenkirch (AT)
Tel. +43 05557 6300

www.silvretta-montafon.at



Informationen zu den Preisen finden Sie unter www.silvretta-montafon.at



Auf Kufen durch die Nacht. Rodeln ist ein Klassiker für Jung und Alt und immer wieder ein Riesenspaß. Noch erlebnisreicher wird das Rodeln bei Dunkelheit. Auf Vorarlbergs längster beleuchteter Nachtrodelbahn sausen Sie von Garfrescha bis ins Tal. Ein stimmungsvolles und fröhliches Erlebnis für die ganze Familie!

Erlebniszeit 3 Stunden

Jan.–Anfang März (Details auf www.silvretta-montafon.at)

Töffli-Touren Teufen



Abenteuer-Zeitreisen TOPAZ GmbH
Hauptstrasse 59, 9053 Teufen (CH)
Tel. +41 71 787 51 15

www.zeitreisen.ch



Erwachsene CHF 96.–
Auf Reservation. Führerschein Kategorie A,B oder Kinder ab 14 J. mit Ausweis zum Führen eines immatrikulierten Mofas.
Reservierung auf shop.zeitreisen.ch (Gutscheincode BCP-Töffli) obligatorisch.



Töfflibuebe-Feeling wie zu Ihren besten Jugendzeiten! Tuckern Sie mit stolzen 25km/h durch die Landschaft: Ab Teufen geht's über St. Anton und Rehetobel zurück nach Teufen. Auf der Rundtour durchs Appenzellerland erblicken Sie den Alpstein und ebenso den glitzernden Bodensee.

Erlebniszeit 5 Stunden

April–Okt. (Mo–Fr 10–15 Uhr)

TIPP

Genießen Sie bei einem Zwischenhalt an einem der zahlreichen Gasthöfen an der Strecke die lokalen Spezialitäten.



Natur- und Freizeiterlebnisse

E-MTB Tour



Abenteuer-Zeitreisen TOPAZ GmbH
Hauptstrasse 59, 9053 Teufen (CH)
Tel. +41 71 787 51 15

www.zeitreisen.ch



Erwachsene CHF 60.–

Einmalig freie Tagesmiete mit der
Bodensee Card ^{PLUS}

Reservierung auf shop.zeitreisen.ch
(Gutscheincode BCP-EMTB) obligatorisch.

Reptilienhaus Uhlidingen



Reptilienhaus Uhlidingen
Ehbachstr. 4, 88690 Uhlidingen (DE)
Tel. +49 7556 929700

www.reptilienhaus.de



Erwachsene 6.– €

Kinder 3.– €



Lust, in die Pedale zu treten und mit Bigsmile durchs Appenzellerland zu düsen? Flitzen Sie mit dem FLYER E-Mountain-Bike durch die Landschaft. Sie wählen selber, welche Tour Sie machen möchten. Falls Sie die schöne Gegend rund um Teufen noch nicht so gut kennen, empfehlen wir Ihnen Touren von unterschiedlicher Länge/Schwierigkeitsgrad.

Erlebniszeit 8 Stunden

April–Okt. (Mo–So 8–18 Uhr)
Auf Reservation. Kinder ab 14 J. mit Ausweis zum Führen eines immatrikulierten Mofas. Ab 16 J. kein Ausweis erforderlich.
Tourenvorschläge auf www.zeitreisen.ch.



Eine Vielzahl an verschiedenen Reptilienarten aus aller Welt können hier bestaunt werden: Die Riesenschlange Henry, eine giftige grüne Mamba und farbenprächtige Leguane sind nur einige der vielen exotischen Tiere, die im Reptilienhaus eine neue Heimat gefunden haben. Seit mehr als 40 Jahren werden hier vom Zoll beschlagnahmte Tiere gehegt und gepflegt. Echsen, Schlangen, Geckos und Schildkröten aus Wüste und Regenwald warten darauf, bestaunt zu werden.

Erlebniszeit 1–2 Stunden

01.04.–31.10. (Mo–So 9.30–18 Uhr; letzter Einlass jeweils 1 Std. vorher)

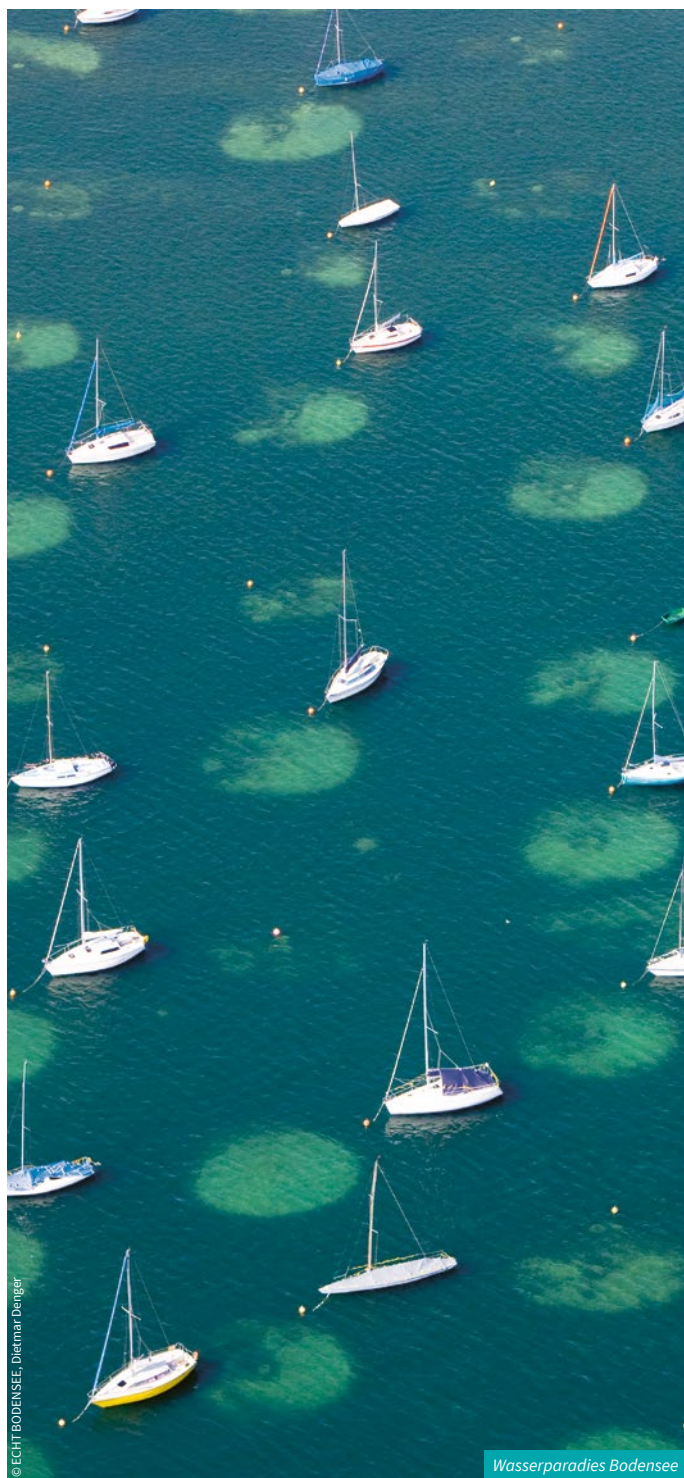

© ECHT BODENSEE, Dietmar Dengler

Wasserparadies Bodensee



Bäder- und Vitalerlebnisse

Schwimmbad Arbon



Schwimmbad Arbon
Wassergasse 6, 9320 Arbon (CH)
Tel. +41 71 446 16 40
www.schwimmbad-arbon.ch



Erwachsene CHF 8.–



Direkt am See, vom Hafen über die Quaianlagen erreichbar, erwartet Sie die Badeanlage mit über 250 m Seeanstoß, mit Floßen und Boyen. Ein beheiztes 50 m Becken, ein 33 m Becken für Nichtschwimmer mit großer Wasserrutsche, ein 10 m Sprungturm, eine Kinderplanschanlage, ein Spiel- und Volleyballfeld, Grillmöglichkeiten, eine Schwimmbad-Wirtschaft und eine große Liegewiese vervollständigen das Angebot.

Erlebniszeit 4 Stunden

01.05.–17.09. (8.30–19 Uhr)
Bei sehr guter Witterung 1 Std. länger, bei kaltem, regnerischem Wetter bis 12 Uhr

Strandbad Arbon



Strandbad Arbon
9320 Arbon (CH)
Tel. +41 71 446 13 33
www.arbon.ch/freizeit_tourismus/strandbad



Erwachsene CHF 6.–



Eine über 300 m lange Liegewiese am See mit altem Baumbestand lädt zum geruhsamen Verweilen zwischen Camping und Strandbadrestaurant ein. Ein Kinderbad mit modernster Technologie bietet jungen Familien den idealen Ausgleich zum stressigen Alltag. Diese Oase am See wird von Ruhesuchenden wie von jungen Familien geschätzt und ist über den Seeradweg, die Bahn „Seemoosriet“ oder per Auto bequem zu erreichen.

Erlebniszeit 3 Stunden

13.05.–17.09. (Mo–So 10–19 Uhr)

Sonnenhof-Therme Bad Saulgau

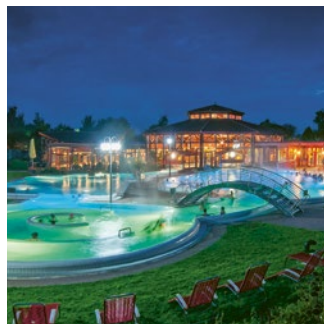

Sonnenhof-Therme Bad Saulgau
Am schönen Moos 1
88348 Bad Saulgau (DE)
Tel. +49 7581 48390
www.sonnenhof-therme.de



3h; nur Badewelt (Eintrittspreise siehe Homepage)
Einmalig 3h freier Eintritt in die Badewelt mit der Bodensee Card ^{PLUS}



Das schwefelhaltige Heilwasser der mit fünf Wellness Stars ausgezeichneten Sonnenhof-Therme sprudelt aus 650 m Tiefe in sieben verschiedene Innen- und Außenbecken mit Temperaturen von 28 bis 40 °C. Die großzügige Saunawelt, ein Dampfbad, sowie ein Sole-Dampfbad und attraktive Liegebereiche lassen den Besuch zu einem Erlebnis werden. Direkt bei der Sonnenhof-Therme stehen für Wohnmobilisten 53 eben angelegte Stellplätze bereit.

Erlebniszeit 3 Stunden

04.04.–31.10. (Thermalbad 8–21 Uhr)

Strand- und Hallenbad Aquastaad – das Familienbad



Strand- und Hallenbad Aquastaad
Strandbadstr. 1, 88090 Immenstaad (DE)
Tel. +49 7545 901313
www.aquastaad.de



Eintrittspreise siehe www.aquastaad.de



Im Strandbad lädt der See zum Baden ein, mit Natur-Kiesstrand, Sandspielhügeln, Abenteuer-Spielplatz und traumhafter Liegewiese. An kälteren Tagen gibt's im Hallenbad Wasserspaß: Die ganz Kleinen erwartet ein Piraten-Erlebnisbecken und die Großen entspannen im Sole-Dampfbad oder in den Erlebnisduschen.

Erlebniszeit 2–4 Stunden

Öffnungszeiten variierend je nach Sommersaison (Mai–Sept.) und Wintersaison (Okt.–April). Aktuelle Informationen und Öffnungszeiten unter www.aquastaad.de



Bäder- und Vitalerlebnisse

salt'z – SalzOase Konstanz



salt'z – Die SalzOase am Bodensee
Reichenastr. 7, 78467 Konstanz (DE)
Tel. +49 7531 8045770

www.salt-z.com



Erwachsene 15,- €
Kinder 7,50 €
Reservierung notwendig.



... wie ein Urlaubstag am Meer Salz-Luft schnuppern am Bodensee! Mit seiner Salzgrotte aus über 28 Tonnen Salz bietet salt'z ein ganzjähriges Gesundheits- und Wellnesserlebnis. Die Salzgrotte bietet Platz für 12 Personen. Sitzungsbeginn ist immer zur vollen Stunde. An speziellen Kindersitzungsterminen können die Kleinsten in Begleitung Erwachsener mit Spielzeug im Salzkasten buddeln und spielen.

Erlebniszeit 1 Stunde

Di-Sa 9.45–13 Uhr + 13.45–18 Uhr
Kindersitzungen: Di-Fr 16 Uhr; Sa 10 Uhr

Naturstrandbad Kressbronn am Bodensee



Naturstrandbad Kressbronn a. B.
Bodanstr. 67, 88079 Kressbronn a. B. (DE)
Tel. +49 7543 500699

www.kressbronn.de



Erwachsene 3,- €
Kinder 2,- €



Das Kressbronner Naturstrandbad ist ein Treffpunkt für alle Generationen. Das Strandbad verfügt über eine weitläufige, parkartige Liegewiese mit Kiosk und Wasserspielplatz für Kinder. Freizeitangebote wie Tischtennis oder das beliebte Schnuppertauchen laden zu spaßerfüllten Nachmittagen ein. Zwei Bade-Flöße und andere Attraktionen sorgen zusätzlich für Vergnügen auf dem Wasser.

Erlebniszeit 5 Stunden

Mai–Mitte Sept. (Mo–So 9.30–19 Uhr)
Juni–Aug. (Mo–So 9.30–20 Uhr)



Baden am Campingplatz Gohren (DE)

© Ludwig Maier



Bäder- und Vitalerlebnisse

Strandbad Langenargen



Strandbad Langenargen
Untere Seestr. 107, 88085 Langenargen (DE)
Tel. +49 800 0786 786 (kostenfrei)

www.pvm-service.de



Preise siehe
www.tourismus-langenargen.de



Herrlich gelegenes familienfreundliches Strandbad direkt am See mit Panoramablick auf die Schweizer Alpen. Großes Schwimmerbecken, Freizeitbecken mit Wasserrutsche und Wasserpilz und Spielmöglichkeiten im See. Die beheizten Becken garantieren auch an kühleren Sommertagen Badespaß. Der flache Uferbereich eignet sich ideal zum Wasserball spielen. Eis, kühle Getränke und kleine Speisen schmecken auf der Seeterrasse besonders gut.

Erlebniszeit 3 Stunden

Mitte Mai–Mitte Sept.

Strandbad Iznang



Strandbad Iznang
Strandbadstr. 21, 78345 Moos (DE)
Tel. +49 7732 2460

www.moos.de



Erwachsene 3,- €
Kinder 1,50 €



Im Strandbad Iznang erleben die Gäste einen vergnüglichen und erholsamen Badespaß. Die kleinen Gäste können im flachen Uferbereich unbesorgt planschen. Dazu bietet das Strandbad alles, was zu einem erlebnisreichen Badetag gehört: große Liegewiese, Kinderspielplatz, Beach-Volleyball-Feld, Tischtennisplatte, Kiosk mit Sonnenterrasse (Durchgehend warme Küche April bis Oktober). Kostenlose Parkplätze befinden sich direkt beim Strandbad.

Erlebniszeit 4 Stunden

Mai–Sept. (Mo–So 9–20 Uhr)

Strandbad Moos



Strandbad Moos
Strandweg 38, 78345 Moos (DE)
Tel. +49 7732 53660

www.moos.de



Erwachsene 3,- €
Kinder 1,50 €



Das Strandbad Moos befindet sich inmitten des Naturschutzgebietes. Die große Liegewiese mit schattenspendenden hohen Bäumen, drei Kinderspielplätze und das Strandgebäude mit Kiosk, Gastraum und Seeterrasse laden zu einem erholsamen Badetag ein. Tischtennisplatte, Beach-Volleyball-Feld und ein großer Parkplatz stehen den Besuchern zur Verfügung. Wer möchte, kann sich auch ein Kanu oder SUP ausleihen. Durchgehend warme Küche (April bis Oktober).

Erlebniszeit 4 Stunden

Mai–Sept. (Mo–So 9–20 Uhr)

Strandbad Nonnenhorn



Strandbad Nonnenhorn
Seestr. 12, 88149 Nonnenhorn (DE)
Tel. +49 800 0786 786 (kostenfrei)

www.pvm-service.de



Erwachsene 4,- €
Kinder 2,50 €

In der Vor- und Nachsaison und bei schlechtem Wetter verkürzte Öffnungszeiten.



Das Strandbad Nonnenhorn liegt direkt am See, mit Blick auf das gegenüberliegende Alpenpanorama. Ein 650 m² beheiztes Freischwimmerbecken mit Wasserrutsche, Kinderplanschbecken und Wärmehalle mit Schwimmkanal machen das Baden im Becken und See zum Vergnügen. Die Liegewiese mit Sonnenschirm- und Liegestuhlverleih sowie auch die Dachterrasse mit Bocciabahn und Riesenschachfeld laden zum Sonnenbaden ein.

Erlebniszeit 3 Stunden

Anfang Mai–Mitte Sept. (Mo–So 10–19 Uhr)



Bäder- und Vitalerlebnisse

Erlebnisbad Aquaria Oberstaufen



Aquaria Erlebnisbad Betriebs GmbH
Alpenstraße 5, 87534 Oberstaufen (DE)
Tel. +49 8386 93130

www.aquaria.de



Erwachsene 25,- € | Kinder 11,- €
(4 Std. Bad und Sauna)

Einmalig 4h freier Eintritt in das Bad und die Sauna mit der Bodensee Card ^{PLUS}



11

Das Erlebnisbad bietet mit ca. 1.200 m² Wasserfläche abwechslungsreichen Badespaß. Jagen Sie über die 100 m lange Wasserrutsche, schwimmen Sie durch den Wildwasserkreisel, planschen Sie im Außenbecken und beweisen Sie auf den Sprungtürmen Ihren Mut. Unsere neue Saunaaanlage wird Sie begeistern.

Erlebniszeit 4 Stunden
ganzjährig (Mo–So 9–22 Uhr)

TIPP

Das Restaurant verwöhnt Sie mit gutbürgerlicher Küche.

Freibad Orsingen



Freibad Orsingen
Am alten Sportplatz 8, 78359 Orsingen (DE)
Tel. +49 7774 9999100

www.camping-orsingen.de



Eintrittspreise siehe Homepage.
Aktuelle Infos finden Sie auch auf der Facebookseite www.facebook.com/camping.orsingen oder unter [instagram.com/ferienparkorsingen](https://www.instagram.com/ferienparkorsingen)

12



Das beheizte Freibad ist beliebter Treffpunkt für Badenixen und Bahnschwimmer. Das großzügige Bad des Camping- und Ferienparks Orsingen hat nicht nur bei den Gästen des Campingareals einen hervorragenden Ruf. Auch viele Besucher aus der Region schätzen die verschiedenen Schwimmbereiche, Wasserrutsche und das Kleinkindbecken. Dazu gibt es viel Platz auf der Liegewiese, Fußball, Minigolf, Beachvolleyball, Spielplatz und dem Campingrestaurant.

Erlebniszeit 5 Stunden
01.05.–01.09. (Öffnungszeiten siehe Homepage)



Kressbrunn (DE)

AlpenFreibad Scheidegg



AlpenFreibad Scheidegg
Forst 113, 88175 Scheidegg (DE)
Tel. +49 8381 1440

www.scheidegg.de/alpenfreibad



Erwachsene 3,50 €
Kinder 2,50 €



13

Genießen Sie von der gepflegten Liegewiese aus das gewaltige Alpenpanorama des Dreiländerecks im Allgäu, schwimmen Sie im von Quellwasser gespeisten Naturbecken – mit einer Aussicht wie an einem Bergsee. Die beheizbaren Kinderbecken und Spielanlagen lassen bei den Kleinen jede Menge Spaß aufkommen.

Erlebniszeit 5 Stunden
Juni–Mitte Sept. (Mo–So 9–19 Uhr)



Bäder- und Vitalerlebnisse

Aachbad Singen



Aachbad Singen
Schaffhauserstr. 34, 78224 Singen (DE)
Tel. +49 7731 907888

www.singen.de



Erwachsene 3,90 €
Kinder 1,30 €

14



Das Aachbad liegt sehr reizvoll auf einer grünen Insel mit Blick auf den Hohentwiel.

- » 50-m-Schwimmerbecken, Nichtschwimmerbecken mit Strömungskanal
- » 96 m lange Wasserrutsche
- » Sprunganlage
- » Kinderspielplatz, Abenteuerwasserlandschaft, Beach-Soccer-Platz

Erlebniszeit 4 Stunden

Anfang/Mitte Mai–Anfang Sept.
(Mo–So 9–20 Uhr)
zusätzlich von Mitte Juni–Mitte Aug.
(Sa + So 8–20 Uhr)
Ab 01.09. (9–19 Uhr)

Freibad Stefanshöhe Wangen



Freibad Stefanshöhe Wangen
Burgelitz 15, 88239 Wangen im Allgäu (DE)
Tel. +49 7522 1225

www.stefanshoehe.de



Erwachsene 4,- €
Kinder 2,- €

15



Im Freibad Stefanshöhe kommen alle Besucher auf ihre Kosten:

- » 50-Meter-Schwimmerbecken
- » Erlebnisbecken mit Breitwellenrutsche, 77-Meter Riesenrutsche, Strömungskanal, Wellenschaukel und Massagedüsen
- » Wasserspielplatz und Planschbecken mit Rutsche
- » Liegewiese und Strandkörbe
- » Bewegungs-, Sport- und Spielpark und Terrasse mit Kiosk

Erlebniszeit 4 Stunden

01.–14.05. + 12.–25.09. (Mo–Fr 11–18 Uhr)
15.05.–11.09. (Mo–Fr 7–20.30 Uhr;
Sa, So + Feiertage 8.30–20.30 Uhr)

Aquamarin Wasserburg



Aquamarin Wasserburg
Reutenerstr. 12, 88142 Wasserburg (DE)
Tel. +49 8382 25187

www.aquamarin-wasserburg.de



Erwachsene 5,50 €
Kinder 2,- €

Bei besonders schlechter Witterung bzw. sehr schlechtem Badebesuch kann das Bad bereits ab 18 Uhr geschlossen werden.

16



Unmittelbar am Bodenseeuferr ermöglicht das beheizte Schwimmbecken (28 °C) mit Aussicht auf den See und die gegenüberliegende Bergwelt auch an kühleren Tagen pures Badevergnügen. Im Kinder- und Jugendbecken steht eine 15 m lange Breitrutsche und in „Augustins Kinderland“ ein Bachlauf mit Wasserrädern, Fontänen, Schaukeln und Hängematten zum Spielen und Toben bereit. Auf dem Badefloß im See oder der großflächigen Grünanlage lässt sich ein Sommertag entspannt verbringen. Weitere Angebote: Surf-, Schwimm- und Tauchschule, SUP.

Erlebniszeit 4 Stunden

Ruhiges Schwimmen

Mai + Sept. (Mo–So 10–10.30 Uhr)
Juni–Aug. (Mo–So 9–9.30 Uhr)

Allgemeines Schwimmen

Mai + Sept. (Mo–So 10.30–19 Uhr)
Juni–Aug. (Mo–So 9.30–20 Uhr)

Frühschwimmen

Juni–Sept. (Do ab 6.30 Uhr)



Blick auf Säntis (CH)



Burg- und Schlosserlebnisse

Schloss Achberg



Schloss Achberg
88147 Achberg (DE)
Kulturhäuser Landkreis Ravensburg
Tel. +49 751 859510
www.Schloss-Achberg.de



Erwachsene 7,- €
Kinder 3,50 €



Schloss Achberg hat eine beeindruckende barocke Inszenierung, Höhepunkt ist der eindrucksvoll gestaltete Rittersaal mit einer der detailfreudigsten Stuckdecken in Süddeutschland. Von Frühjahr bis Herbst beherbergen die Räume wechselnde Kunstausstellungen. Programme für Kinder und Familien sind ähnlich beliebt wie die Konzerte mit international renommierten Solisten und Ensembles.

Erlebniszeit 1 Stunde

15.04.-29.10. (Fr 14–18 Uhr;
Sa, So + Feiertage 11–18 Uhr)

Neues Schloss Kißlegg



Neues Schloss Kißlegg
Schlossstr. 8, 88353 Kißlegg (DE)
Tel. +49 7563 936142
www.kislegg.de



Erwachsene 4,- €
Kinder (10–16 J.) 2,50 €



Das Neue Schloss, am südlichen Ende eines romantischen Schlossparks gelegen, wurde zwischen 1721 und 1727 nach Entwürfen des Baumeisters Johann Georg Fischer erbaut. Zwei Bel-etagen mit reich stuckierten Barockräumen und kostbaren Fresken, die Schlosskapelle, das Heimatmuseum sowie die beliebte Kinder-Schloss-Rallye versprechen einen erlebnisreichen Besuch.

Erlebniszeit 1 Stunde

April–Okt. (Di, Do, Fr 14–17 Uhr;
So 13–17 Uhr)
Öffentliche Schlossführung Sa + So 15 Uhr

Schloss Montfort – Turmbesteigung



Schloss Montfort
Untere Seestraße 3
88085 Langenargen (DE)
Tel. +49 7543 933092
www.tourismus-langenargen.de



Erwachsene 3,- €
Kinder 2,- €



Schloss Montfort, eines der schönsten Schlösser in der Bodenseeregion ist das Wahrzeichen Langenargens. Vom Schlossturm bietet sich ein faszinierender Blick auf den See, das Alpenpanorama sowie das Hinterland und den historischen Ortskern samt Gemeindehafen. Das ganze Jahr über finden hochkarätige Kulturveranstaltungen wie die Langenargener Schlosskonzerte statt.

Erlebniszeit 30 Minuten

März–Okt. (tägl. 10–17 Uhr)

Fürstenhäusle Meersburg



Staatliche Schlösser und Gärten
Baden-Württemberg
Fürstenhäusle Meersburg
Stettener Straße 11, D-88709 Meersburg
Tel. +49 7532 6088
info@fuerstenhaeusle.de
www.fuerstenhaeusle.de



Erwachsene 5,- €
Kinder 2,50 €



Das Fürstenhäusle bietet einen atemberaubenden Ausblick über Altstadt und Bodensee bis hin zu den Alpen! 1847 kaufte die berühmte Dichterin Annette von Droste-Hülshoff das Weinberghaus, um es als ihren schöpferischen Rückzugsort zu nutzen. Noch heute geben die biedermeierliche Einrichtung, Porträts, Handschriften sowie Hör- und Medienstationen einen lebendigen Einblick in ihr Leben und gesellschaftliches Umfeld.

Erlebniszeit 1 Stunde

01.04.–01.11. (tägl. 10–17 Uhr)



Burg- und Schloßerlebnisse

Neues Schloss Meersburg



Staatliche Schlösser und Gärten
Baden-Württemberg
Neues Schloss Meersburg
Schlossplatz 12, 88709 Meersburg (DE)
Tel. +49 7532 8079410

www.neues-schloss-meersburg.de



Erwachsene 6,- €
Kinder 3,- €



Die Barockresidenz der Fürstbischöfe von Konstanz hat seit ihrer Erbauung ab 1710 nichts von ihrer Schönheit eingebüßt. Das majestätische Treppenhäuser, der Spiegelsaal und die Prunkräume in der Beletage geben Einblicke in das Leben am fürstbischöflichen Hof im 18. Jh.. Einen perfekten Ausklang des Schlossbesuches bietet die Terrasse mit barocker Gartenanlage und atemberaubendem Blick über den Bodensee bis zu den Gipfeln der Alpen!

Erlebniszeit 1,5 Stunden

01.04.–01.11. (Mo–So 9.30–18 Uhr)
02.11.–31.12. (Sa, So, Feiertage 12–17 Uhr)

Schloss Meßkirch



Schloss Meßkirch
Kirchstr. 7, 88605 Meßkirch (DE)
Tel. +49 7575 2061422

www.schloss-messkirch.de



Erwachsene 3,- €



Von den Grafen von Zimmern um 1557 im Stil der Renaissance erbaut, ist das Schloss Meßkirch eine der ersten regelmäßigen Vierflügelanlagen nördlich der Alpen. Im Innern des Schlosses begeistert vor allem der älteste Renaissancesaal Deutschlands (31m lang) mit seiner prächtigen Kassettendecke. Der angrenzende Hofgarten lädt zum Spazieren und Verweilen ein.

Erlebniszeit 1 Stunde pro Museum

01.01.–31.12. (Fr–So + Feiertage 14–17 Uhr;
Während den Sommerferien Ba-Wü
zusätzlich Mo + Mi 14–17 Uhr)
24.12. + 31.12. geschlossen

Der Arenenberg. Einfach kaiserlich



Napoleonmuseum Arenenberg
Arenenberg 1
8268 Salenstein-Mannenbach (CH)
Tel. +41 58 345 74 10

www.napoleonmuseum.ch
www.arenenberg.ch



Erwachsene CHF 15.-
Kinder CHF 5.-
24.12.22–06.02.23 geschlossen



Der Arenenberg liegt mit seinem Schloss an einem der schönsten Plätze am ganzen Bodensee. Im Schloss befindet sich heute das Napoleonmuseum, in dem die original eingerichteten Wohnräume der kaiserlichen Familie Napoleons III. zu sehen sind. Umgeben ist es von einem Landschaftspark und vom Arenenberger Gutsbetrieb, zu dem auch die Rebhänge des eigenen Weinguts gehören.

Erlebniszeit 3 Stunden

April–Sept. (tägl. 10–17 Uhr)
Okt.–März (Di–So 10–17 Uhr)
Bistro tägl. 9–18 Uhr

Hohenzollernschloss Sigmaringen



Hohenzollernschloss Sigmaringen
Karl-Anton-Platz 8, 72488 Sigmaringen (DE)
Tel. +49 7571 729230

www.hohenzollern-schloss.de



Erwachsene 14,- €
Kinder 7,- €
Kombiticket Hohenzollernschloss und
Waffenhalle (Schloss mit Führung und
Audiotour durch Waffenhalle)



Das Hohenzollernschloss präsentiert sich hoch über der Donau in Sigmaringen. Im Stammsitz der Hohenzollern erwarten Sie Zeugnisse seiner wechselvollen Familiengeschichte. Prachtvolle Residenz- und Prunksälen sowie private Gemächer erlauben Einblicke in das Leben seiner Bewohner damals und heute.

Erlebniszeit 1,5 Stunden

09.03.–09.11. (tägl. 9.30–17.30 Uhr)
10.11.–23.12. (Do–So 10.00–17.00 Uhr)
26.12.–07.01. (tägl. 10.00–17.00 Uhr)
24.12./25.12./31.12./01.01./09.01.–09.03.
geschlossen;
letzter Einlass eine Stunde vor Schließung



Burg- und Schlosserlebnisse

Festungsrueine Hohentwiel



Staatliche Schlösser und Gärten
Baden-Württemberg
Festungsrueine Hohentwiel
Auf dem Hohentwiel 2a, 78224 Singen (DE)
Tel. +49 7731 69178

www.festungsrueine-hohentwiel.de



Erwachsene 5,- €
Kinder 2,50 €

11



Mit neun Hektar gilt sie als eine der größten Festungsrueinen Deutschlands. Ihre Verteidigungsmauern und Kasematten, ihre mächtigen Turmstümpfe und die großen Häuserruinen geben heute noch einen guten Eindruck davon, wie dieses Bollwerk noch im 18. Jh. gewirkt haben muss. Vom Hohentwiel, ein ehemaliger und heute unter Naturschutz stehender Vulkan, genießen Sie den imposanten Blick bis zum Bodensee und den Alpen.

Erlebniszeit 3 Stunden

01.04.–15.10. (Mo–So 9–18.30 Uhr)

16.10.–31.03. (Di–So 10–16 Uhr)

Letzter Eintritt: 1 Stunde vor Schließung

Neues Schloss Tettngang



Neues Schloss Tettngang
Montfortplatz 1, 88069 Tettngang (DE)
Tel. +49 7542 510500

www.schloss-tettngang.de



Erwachsene 7,- € | Ermäßigt 3,50 €
Inforäume und Museumsshop frei zugänglich während der Führungszeiten.

12



Die einstige Residenz der Grafen von Montfort zählt zu den bedeutendsten Palastarchitekturen der Zeit um 1700 in Süddeutschland. Zu den Höhepunkten der reichen Innenausstattung zählen die Rokoko-Stuckaturen von Joseph Anton Feuchtmayer und die Porträts der gräflichen Familie von Angelika Kauffmann.

Erlebniszeit 1 Stunde

April–Okt. (Di–So 11–16 Uhr; Führung zu jeder vollen Stunde, Treffpunkt Museumskasse, Südflügel, 1. OG)
Themenführungen unter www.schloss-tettngang.de und www.tettngang.de/fuehrungen;
Gruppenführungen auf Anfrage

Schloss Waldburg

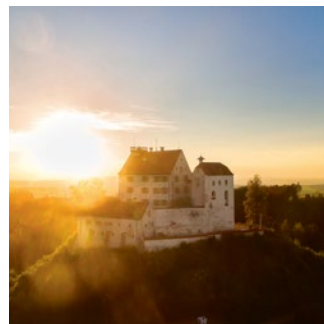

Schloss Waldburg
Amtzeller Str. 7
88289 Waldburg (DE)
Tel. +49 7529 9732513
www.schlosswaldburg.de



Erwachsene 10,50 €
Kinder (4–16 J.) 7,- €
Familienkarte (2 Erw. mit bis zu 3 Kindern) 29,- €

13



Schwertkampf, Bogenschießen oder Kinderprogramm in unserer Puppenspielbühne verzaubert und inspiriert Erwachsene und Kinder. Kein angestaubtes Museum unsere Waldburg. Nein, eine digitalisierte Burg mit Web App und redenden Porträts ist die Waldburg. Bei uns können sie in Ihrem eigenen Tempo durch die Burg gehen. Eine der geschichtsträchtigsten Burgen im internationalen Bodensee- und in Mitteleuropa wird Sie begeistern! Vom Aussichtspunkt der Waldburg genießen Sie einen wunderbaren Blick über Alpen, Bodensee, Oberschwaben und die Schwäbische Alb. Bei uns bekommen Sie nicht nur Ritter zu sehen, bei uns werden Sie selber zum Ritter und zur Prinzessin in unserem Foto Shooting Raum.

Erlebniszeit 2-3 Stunden

15.03.–01.11.2023 (täglich 10–18 Uhr, außer montags)

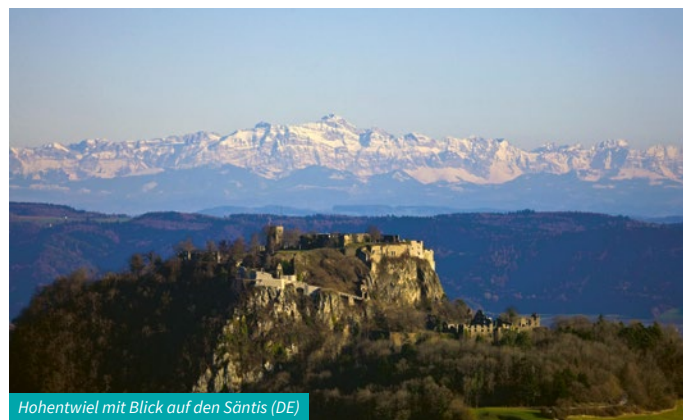

Hohentwiel mit Blick auf den Sämtis (DE)



Museen und Kulturerlebnisse

MühlenwegMuseum Allensbach



MühlenwegMuseum Allensbach
Im Bahnhof/Konstanzer Str. 12
78476 Allensbach (DE)
Tel. +49 7533 80135
www.muehlenwegmuseum.de



Erwachsene 3,- €
Kinder unter 6 J. frei



Fritz Mühlenweg (1898–1961) nahm ab 1927 als Rechnungsführer an Sven Hedins letzter Ostasien-Expedition teil und durchreiste bis 1932 drei Mal die Mongolei. Dies verarbeitete er später in Bildern, Erzählungen und seinem Roman „In geheimer Mission durch die Wüste Gobi“, das in acht Sprachen übersetzt wurde. Das Mühlenweg-Museum inszeniert seine Biografie u.a. mit Bildern, Exponaten, dem Expeditionsfilm, Leihgaben u.v.m..

Erlebniszeit 1 Stunde

01.06.–15.09. (Mo–Fr 9–18 Uhr;
Sa 10–13 Uhr)
16.09.–31.05. (Mo–Fr 9–12 Uhr + 14–17 Uhr)

FFA Museum Altenrhein



FFA Museum
Flughafenstrasse 11, 9423 Altenrhein (CH)
Tel. +41 71 850 90 40
www.ffa-museum.ch



Erwachsene CHF 12,-
Kinder CHF 6,-



FFA Museum steht für Fliegermuseum/ Fahrzeugmuseum Altenrhein. In museal hervorragender Ausstattung präsentieren sich dutzende fahr- und flugfähige Exponate für die Besucher auf einer Fläche von rund 5000 qm. Didaktisch und kommunikativ auf modernstem Stand wird der Besuch auch für Kinder und Jugendliche zu einem interaktiven Highlight.

Erlebniszeit 2 Stunden

Tägl. 10–18 Uhr; letzter Einlass 17 Uhr
Informationen betreffend Ruhetagen siehe www.ffa-museum.ch

Kunstmuseum Appenzell und Kunsthalle Ziegelhütte



Kunstmuseum Appenzell
Unterrainstr. 5, 9050 Appenzell (CH)
Tel. +41 71 788 18 00
www.kunstmuseumappenzell.ch

Kunsthalle Ziegelhütte
Ziegeleistr. 14, 9050 Appenzell (CH)
Tel. +41 71 788 18 60
www.kunsthalleziegelhuette.ch



Erwachsene CHF 15,-
Kinder unter 10 J. frei



Im Kunstmuseum Appenzell und in der Kunsthalle Ziegelhütte werden Ausstellungen zur modernen und zeitgenössischen Malerei, Skulptur und Fotografie präsentiert. In der Kunsthalle Ziegelhütte finden jeden ersten Freitag des Monats Konzerte renommierter, aber auch junger Ensembles und Solisten statt.

Erlebniszeit 1–2 Stunden

April–Okt. (Di–Fr 10–12 Uhr + 14–17 Uhr;
Sa + So 11–17 Uhr)
Nov.–März (Di–Sa 14–17 Uhr; So 11–17 Uhr)

Museum Appenzell



Museum Appenzell
Hauptgasse 4, 9050 Appenzell (CH)
Tel. +41 71 788 96 31
www.museum.ai.ch



Erwachsene CHF 7,-
Kinder in Begleitung Erwachsener frei



Das Museum Appenzell widmet sich der ländlichen, ausgeprägt katholischen Kulturgeschichte des Kantons Appenzell Innerrhoden. Im Zentrum stehen Themen der Volkskunde und populären Alltagskultur. Sonderausstellungen vertiefen und erweitern die Themen.

Erlebniszeit 1 Stunde

Nov.–März. (Di–So 14–17 Uhr)
April–Okt. (Mo–Fr 10–12 Uhr +
13.30–17 Uhr; Sa + So 11–17 Uhr)



Museen und Kulturerlebnisse

Kloster Schussenried



Kloster Schussenried
Neues Kloster 1
88427 Bad Schussenried (DE)
Tel. +49 7583 9269140
www.kloster-schussenried.de



Erwachsene 5,50 €

8



Die Neue Klosteranlage wurde Mitte des 18. Jh. von Dominikus Zimmermann geplant; der Konventbau von Jakob Emele erbaut. Höhepunkt der nie vollendeten Klosteranlage ist der lichtdurchflutete Bibliothekssaal. Das Gesamtkunstwerk fasziniert den Besucher durch seine künstlerische Ausstattung aus Malerei, Skulptur und Stuckatur.

Erlebniszeit 1–2 Stunden

01.04.–31.10. (Di–Fr 10–13 Uhr + 14–17 Uhr;
Sa, So + Feiertage 10–17 Uhr)
01.11.–31.03. (Sa, So + Feiertage 13–17 Uhr;
24., 25. + 31.12 geschlossen)

Oberschwäbisches Museumsdorf Kürnbach



Oberschwäbisches Museumsdorf Kürnbach
Griesweg 30
88427 Bad Schussenried-Kürnbach (DE)
Tel. +49 7351 526790
www.Museumsdorf-Kürnbach.de



Erwachsene 6,- €
Kinder 3,- €
Familie 12,- €

9



Strohgedeckte Bauernhäuser aus über 500 Jahren zeigen die Bau- und Wohnkultur von einst. Werkstätten, Ausstellungen, Tiere und Streuobstwiesen sowie die kostenlose Museumsdorf-App erzählen vom Landleben früher. Besonders attraktiv für Familien sind die lebendigen Veranstaltungen mit buntem Mitmachprogramm, der KinderEntdeckerpfad und der Spielplatz mit großen Baumhaus.

Erlebniszeit 3 Stunden

26.03.–03.11. (Mo–So 10–18 Uhr)

Erwin Hymer Museum – Die ganze Welt des mobilen Reisens



Erwin Hymer Museum
Robert-Bosch-Str. 7,
88339 Bad Waldsee (DE)
Tel. +49 7524 97667600
www.erwin-hymer-museum.de



Erwachsene 11,50 €
Kinder bis 18 J. frei

10



Eine Weltreise an einem Tag erleben! Das Erwin Hymer Museum lädt zu einer einzigartigen Entdeckungstour durch die Geschichte, Gegenwart und Zukunft des Caravanings ein. Wandeln Sie auf den Spuren der Camping-Pioniere, entdecken Sie die Sehnsuchtsorte ihrer Zeit und erfahren Sie Spannendes aus Technik, Entwicklung, Produktion und Design.

Erlebniszeit 2 Stunden

Mo–So 10–18 Uhr; Do 10–21 Uhr

Kunsthhaus Bregenz



Kunsthhaus Bregenz
Karl Tizian Platz 1, 6900 Bregenz (AT)
Tel. +43 5574 485940
www.kunsthhaus-bregenz.at
[#kunsthhausbregenz](https://www.instagram.com/kunsthhausbregenz)



Erwachsene 11,- €,
Ermäßigt 9,- € und 7,- €
Kinder bis 19 J. frei

11



Das Kunsthaus Bregenz gehört zu den weltweit wichtigsten Häusern für zeitgenössische Kunst. Neben regelmäßig wechselnden Ausstellungen besticht es durch die preisgekrönte Architektur Peter Zumthors. 2022 sind im Kunsthaus Bregenz drei einzigartige Ausstellungen zu sehen, die speziell für Bregenz entwickelt werden.

Erlebniszeit 1–2 Stunden

Di–So 10–18 Uhr; Do 10–20 Uhr
Geschlossen während dem Umbau einer Ausstellung. Öffnungszeiten immer aktuell auf www.kunsthhaus-bregenz.at



Museen und Kulturerlebnisse

vorarlberg museum



vorarlberg museum
Kornmarktplatz 1, 6900 Bregenz (AT)
Tel. +43 5574 46050

www.vorarlbergmuseum.at



Erwachsene 9,- €
Kinder bis 19 J. frei



Vorarlberg? Skifahren, Festspiele. Architektur, Weltmarktführer, Betonporsche. Wie dieses Land in ein Museum packen? Wir erzählen in den Ausstellungen Geschichten. Von den Ängsten der Menschen früher und dem gegenwärtigen Sicherheitsempfinden. Wir spekulieren über die Römer und fächern die Sammlung auf.

Erlebniszeit 1-2 Stunden

Di-So 10-18 Uhr; Do 10-20 Uhr;
Mo geschlossen (außer an Feiertagen)
Aktuelle Öffnungszeiten, Änderungen
und Sommeröffnungszeiten auf
www.vorarlbergmuseum.at

Die Zauberwelten der Dreamfactory



Die Zauberwelten der Dreamfactory
Weierwiesstrasse 8, 9113 Degersheim (CH)
Tel. +41 71 370 03 05

www.zauberwelten.ch



Erwachsene CHF 18,-
Kinder CHF 14,-

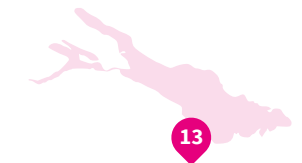

Wer die Dreamfactory betritt, wähnt sich in einer anderen Welt. Während man in einem Moment noch über Requisiten des Magiers Harry Houdini staunt, schreitet man im nächsten durch ein Winter Wunderland und lauscht schließlich den Klängen von selbstspielenden Instrumenten. Wie viele Ausstellungsstücke auf den 3.500 m² zu sehen sind, lässt sich nur schwer sagen.

Erlebniszeit 2 Stunden

Mi-Fr 10.00-18.00 Uhr
Sa, So + Feiertage 13.30-18.00 Uhr
Änderungen sind möglich. Aktuell unter
www.dreamfactory.ch

Krippenmuseum Dornbirn



Krippenmuseum Dornbirn
Güttele 11 c, 6850 Dornbirn (AT)
Tel. +43 5572 200632

www.krippenmuseum-dornbirn.at



Erwachsene 3,- €
Kinder 1,- €



Das Krippenmuseum Dornbirn ist in einem 150 Jahre alten Pferdestall am Eingang der berühmten Rappellochschlucht. Zu sehen sind circa 180 Krippen und Krippenfigurengruppen aus fast der ganzen Welt. Neben den regionalen alpenländischen Krippen sind auch Exponate aus Italien, Spanien, China, Polen, Afrika usw. zu sehen.

Erlebniszeit 1-2 Stunden

01.05.-06.01. (Di-So 10-17 Uhr)
Aktuelle Öffnungszeiten und eventuelle
Änderungen unter
www.krippenmuseum-dornbirn.at

Rolls-Royce Automobilmuseum



Rolls-Royce-Automobilmuseum
Franz Ferdinand Vonier
Güttele 11a, 6850 Dornbirn (AT)
Mobil +43 664 2848864
Tel. +43 5572 386693

www.rolls-royce-automobilmuseum.at



Erwachsene 11,50 €
Kinder unter 6-14 J. 5,- €



In Dornbirn befindet sich die weltweit größte Sammlung von Rolls-Royce Automobilen. Schwerpunkt des Museums sind die Rolls-Royce Phantom I bis III, die so genannten königlichen Rolls-Royce. Der Name Rolls-Royce spricht für beste Qualität, Luxus und absolute Ästhetik. Das Museum, gegründet 1999, präsentiert über 50 Fahrzeuge der Phantom-Serie auf drei Ebenen in dem historischen Firmengebäude der Firma Hämmerle.

Erlebniszeit 1 Stunde

Di-So 11-17 Uhr (von Okt.-April sind
Änderungen der Öffnungszeiten möglich)
letzter Einlass 1h vor Schließung



Museen und Kulturerlebnisse

Stadtmuseum Dornbirn



Stadtmuseum Dornbirn
Marktplatz 11, 6850 Dornbirn (AT)
Tel. +43 5572 306 4911
www.stadtmuseum.dornbirn.at



Erwachsene 7,- €
Kinder frei



Das Stadtmuseum Dornbirn präsentiert ausgewählte Fundstücke und Objekte aus dem Dornbirner Alltagsleben und wird durch Sonderausstellungen zu kulturhistorischen und zeitgenössischen Themen ergänzt. Einen thematischen Schwerpunkt bildet das internationale Textilmusterarchiv mit über 400.000 Objekten.

Erlebniszeit 1–2 Stunden

Di–So 10–17 Uhr

Städtisches Museum und Galerie Engen

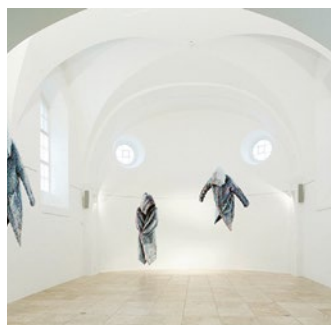

Städtisches Museum und Galerie Engen
Klostergasse 19, 78234 Engen (DE)
Tel. +49 7733 502246 oder 501400
www.engen.de



Erwachsene 3,- €
Kinder bis 16 J. frei
Während der Sonderausstellung gilt ein anderer Eintrittspreis.



Das Städtische Museum Engen + Galerie hat sich mit seiner archäologischen Abteilung, der Stadtgeschichte, sakraler Kunst und den wechselnden Kunstaussstellungen überregional einen ausgezeichneten Ruf erworben. Ergänzend zum Eiszeitpark kann die ganze Familie in der Urgeschichtlichen Abteilung einen Begleitfilm „Rentierjäger im Brudertal“, der über das Leben vor 15.000 Jahren berichtet, anschauen. Aus dieser Zeit stammt auch die bekannte „Venus von Engen“.

Erlebniszeit 1–2 Stunden

Di–Fr 14–17 Uhr; Sa–So 11–18 Uhr

Chocolarium – die Glücksfabrik von Munz und Minor



Chocolarium
Toggenburgerstr. 41, 9230 Flawil (CH)
Tel. +41 71 228 38 88
www.chocolarium.ch



Erwachsene CHF 14,-
Kinder ab 6 J. CHF 8,-



Ein interaktiver Erlebnis-Rundgang nimmt Sie mit auf die süße Reise durch die fantastische Erlebniswelt. Tauchen Sie ein in eine Welt voller Schokolade. Naschen erwünscht! Neu:lebnistour im Naturschutzgebiet gleich neben der Schokoladenfabrik. Der Schoggi-Shop und das Minor Café runden das Angebot ab.

Erlebniszeit 1,5 Stunden

Di–Fr 10–18 Uhr; Sa–So 10–17 Uhr
(letzter Einlass jeweils 1 Std. vorher)
Bitte beachten Sie unsere Spezialöffnungszeiten auf www.chocolarium.ch

Schulmuseum Friedrichshafen



Schulmuseum Friedrichshafen
Friedrichstr. 14, 88045 Friedrichshafen (DE)
Tel. +49 7541 203 556-10
www.schulmuseum.friedrichshafen.de



Erwachsene 3,50 €
Kinder ab 6 J. 1,50 €

Aktuelle Öffnungszeiten finden Sie unter www.schulmuseum.friedrichshafen.de.



Im Schulmuseum Friedrichshafen erleben Besucher Schule im Wandel. Sie erfahren, wie Schulen entstanden sind und wie Klassenräume um 1850, 1900 und 1930 ausgesehen haben. Alte Unterrichtsmaterialien und lieb gewonnene Erinnerungsstücke wie Griffelkästen, Ranzen und Schultüten erzählen ihre Schulgeschichten. Neuigkeiten und Veranstaltungen finden Sie auf unserer Facebook-Seite.

Erlebniszeit 1,5 Stunden

Mai–Okt. (Di–So 10–17 Uhr)
Nov.–April (Di–So 14–17 Uhr)
Änderungen möglich.



Museen und Kulturerlebnisse

Hesse Museum Gaienhofen



Hesse Museum Gaienhofen
Kapellenstr. 8, 78343 Gaienhofen (DE)
Tel. +49 7735 440949

www.hesse-museum-gaienhofen.de



Erwachsene 6,- €
Kinder 6–14 J. 2,- €
Kostenloser Audioguide für Smartphones

Erlebniszeit 2 Stunden

15.03.–01.11. (Di–So 10–17 Uhr)
02.11.–14.03. (Fr + Sa 14–17 Uhr;
So 10–17 Uhr)



Hesse Museum Gaienhofen (DE)

© REGIO Konstanzer Bodensee Hegau e.V. - Urkunde Kultur

20



Jüdisches Museum Hohenems



Villa Heimann-Rosenthal
Schweizer Str. 5, 6845 Hohenems (AT)
Tel. +43 5576 739890

www.jm-hohenems.at



Erwachsene 8,- €
Kinder bis 19 J. frei



21

Das Museum spannt den Bogen vom 17. Jh. bis in die Gegenwart, von der unsicheren Existenz der „Schutzjuden“ über religiöses Leben und bürgerliche Emanzipation bis zur Verfolgung, Flucht und Vernichtung im Nationalsozialismus. Im Museumscafé und -garten werden die Besucher mit jüdischem Hochzeitskuchen und Kaffee, Bagels und koscherem Wein verwöhnt. Gruppenführungen nach Voranmeldung.

Erlebniszeit 2–3 Stunden

Di–So + Feiertage (10–17 Uhr)

Museum Stoffels Säge-Mühle Hohenems



Museum Stoffels Säge-Mühle Hohenems
Sägerstr. 11, 6845 Hohenems (AT)
Tel. +43 5576 72434

www.museum-stoffels-saege-muehle.at



Erwachsene 2,20 €
Kinder 1,10 €



22

Ein weltweit einzigartiges Mühlenmuseum, kulturgeschichtliche Dokumentation über 2.000 Jahre Mühlentechnik, technische Entwicklungen der maschinellen Mühlen und Sägen vom Ursprung bis in die Neuzeit. Film-Vorführung „Vom Korn zum Brot“. In den letzten 31 Jahren besuchten interessierte Personen 134 verschiedener Staaten aus fünf Kontinenten dieses einzigartige Mühlenmuseum.

Erlebniszeit 1 Stunde

24.04.–31.10. (Mo–So 9–18 Uhr)



Museen und Kulturerlebnisse

Archäologisches Landesmuseum Baden-Württemberg



Archäologisches Landesmuseum BW
Benediktinerplatz 5, 78467 Konstanz (DE)
Tel. +49 7531 98040
Instagram: @alm_badenwuerttemberg
www.alm-bw.de



6,- € (Erm. 5,- €), bis 18 J. frei; jeden ersten Samstag des Monats Eintritt für alle frei
Eintritt in die Sonderausstellung kann abweichen



Das ALM zeigt die Highlights der Landesarchäologie in Baden-Württemberg von der Steinzeit bis zum Mittelalter; von der „Welt der Pfahlbauten“ über den römischen Schatzfund von Ladenburg bis hin zum alamanischen Adelsgrab von Trossingen. Noch bis Herbst 2023 ist die Ausstellung „Archäologie und Playmobil – Burggeschichten“ zu sehen. Vom 8.7.2022 bis 8.1.2023 präsentiert das ALM die Sonderausstellung „Mittelalter am Bodensee“.

Erlebniszeit 2–3 Stunden

Di–So 10–18 Uhr; Mo geschlossen
24., 25., 31.12. + 01.01. geschlossen

Rosgartenmuseum



Rosgartenmuseum
Rosgartenstr. 3–5, 78462 Konstanz (DE)
Tel. +49 7531 9002246
www.rosgartenmuseum.de



Erwachsene 3,- €
Kinder ab 6–14 J. 1,50 €



Das Haus „Zum Rosgarten“ war im Mittelalter das Zunfthaus der Metzger, Krämer und Apotheker. Seit der Gründung 1870 durch den Konstanzer Apotheker Ludwig Leiner, sind hier epochenübergreifend die reichen Sammlungsbestände des Hauses zur Geschichte der Stadt und der Bodenseeeregion zu sehen. Besucher können sich einen Moment der Ruhe sowie eine Stärkung im historischen Museumscafé und Innenhof gönnen.

Erlebniszeit 1 Stunde

Di–Fr 10–18 Uhr; Sa–So 10–17 Uhr

Museum „Historische Schiffsmodelle“



Museum für Historische Schiffsmodelle
Seestr. 20, 88079 Kressbronn a. B. (DE)
Tel. +49 7543 96650 oder 547460
www.historische-schiffsmodelle.com



Erwachsene 3,- €
Jugendliche bis 17 J./Schüler/Studenten/
Schwerbehinderte 2,- €



Das Schloßle am Rande des Schloßleparkes beinhaltet originalgetreu nachgebaute barocke Schiffsmodelle, wie z. B. das über zwei Meter lange Modell des schwedischen Königsschiffes „Amphion“ aus dem Jahre 1790. Fünfzehn Kriegs- und Prunkbarcken sowie Bodensee-Frachtschiffe des Künstlers Ivan Trtanj erwarten Sie im Schloßle – 7 Min. vom Kressbronner Schiffsanlegesteg.

Erlebniszeit 45 Minuten

April–Okt. (Di–So 10–12 Uhr + 15–18 Uhr)



Schlittschuhlaufen (DE)



Museen und Kulturerlebnisse

Museum Langenargen

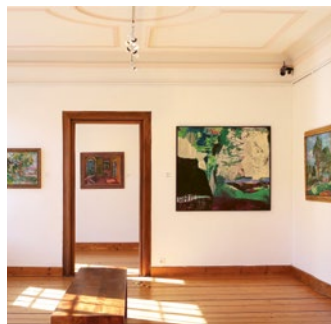

Museum Langenargen
Marktplatz 20, 88085 Langenargen (DE)
Tel. +49 7543 3410
info@museum-langenargen.de
www.museum-langenargen.de



Erwachsene 5,- €
Kinder frei



Das weit über die Grenzen der Bodenseeregion bekannte Museum Langenargen zeigt Kunstwerke und Zeugnisse aus der über 1.200-jährigen Geschichte Langenargens und der damit eng verknüpften Geschichte der Grafschaft Montfort. Es beherbergt die zweitgrößte öffentliche Sammlung des Malers Hans Purrmann (Schüler und Freund von Henri Matisse). Gemälde, Plastiken und Münzen von der Romanik bis zur Gegenwart machen das Museum zu einem wahren Schatzkästchen.

Erlebniszeit 2 Stunden

01.04.–31.10.
(Mi, Fr, Sa, So, Feiertage 14–17 Uhr)

Deutsches Hutmuseum Lindenberg



Deutsches Hutmuseum Lindenberg
Museumsplatz 1, 88161 Lindenberg (DE)
Tel. +49 8381 9284320
www.deutsches-hutmuseum.de



Erwachsene 7,- €
Kinder 6–14 J. 2,- €



Spazieren Sie durch 300 Jahre Hutmode und entdecken Sie Vertrautes und Kurioses. Das moderne und interaktive Museum ist für Familien wie Senioren, für Tagesausflügler wie für Gruppen interessant. Sogar für Teenager gibt es mit den Whatsapp-Führungen einen Programmpunkt. Ein Hutmuseum dieser Art und Größe ist deutschlandweit einmalig.

Erlebniszeit 2 Stunden

Di–So 9.30–17 Uhr
Feiertage geöffnet (außer Neujahr, Faschingsdienstag, 1. Maifeiertag, Heiligabend, 1. Weihnachtstag + Silvester)

Ausstellung und Schauanlage Omas Kaufhaus® Meersburg



Ausstellung und Schauanlage
Omas Kaufhaus® Meersburg
Steigstr. 1/Kirchstr. 1, 88709 Meersburg (DE)
Tel. +49 7532 4339611
www.omas-kaufhaus.de



Erwachsene 2,- €



Hier werden Kindheitsträume wahr. In Omas Kaufhaus erwartet Sie eine einzigartige Ausstellung von altem Blechspielzeug und Blechisenbahnen, Dampfmaschinen und Modellbaubögen. Kunstvolles Handwerk, Emaille-Geschirr und das liebevoll ausgestattete Jugendstil-Puppenhaus begeistern nicht nur kleine Mädchen – So wird Ihr Besuch im alten Fachwerkhaus zum Erlebnis für die ganze Familie.

Erlebniszeit 30 Minuten

April–Okt. (Mo–So 10–18.30 Uhr)
Nov.–März (Mo–Sa 10–18 Uhr)

Bibelgalerie Meersburg – Bibel-Erlebnismuseum



Bibelgalerie Meersburg
Kirchstr. 4, 88709 Meersburg (DE)
Tel. +49 7532 5300
www.bibelgalerie.de



Erwachsene 6,- €



Bibelspuren entdecken in Kultur, Geschichte und Gegenwart und im Alltag. Für Jung und Alt – unterhaltsam und informativ: Nomadenzelt und Lehmhaus, Skriptorium, Schatzkammer und Druckerwerkstatt, interaktive Stationen zum Fragen, Lachen und Ausprobieren, Entdeckertour für Kids, Museumsshop, Bibel- und Kräutergarten im Innenhof und vieles mehr.

Erlebniszeit 1–2 Stunden

25.03.–05.11. (Di–Sa 11–13 Uhr + 14–17 Uhr; So + Feiertage 14–17 Uhr)
Änderungen sind möglich. Aktuell unter: www.bibelgalerie.de



Museen und Kulturerlebnisse

Rotes Haus | Galerie Bodenseekreis



Rotes Haus | Galerie Bodenseekreis
Schlossplatz 13, 88709 Meersburg (DE)
Tel. + 49 7532 494129

www.galerie-bodenseekreis.de



Erwachsene 4,- €, Ermäßigt 2,- €



In den historischen Räumen eines Barockpalais am Meersburger Schlossplatz zeigt die Galerie Bodenseekreis in der Sommersaison Ausstellungen moderner und zeitgenössischer Kunst. Die Kunstsammlung des Bodenseekreises mit ihrem Schwerpunkt Oberschwaben-Bodensee (19. bis 21. Jh.) bildet dabei den Ausgangspunkt. Die Kunst der Region wird in wechselnden Ausstellungen präsentiert und kann so unter neuen und überraschenden Aspekten erlebt werden.

Erlebniszeit 1–2 Stunden

März–Nov. (Di–So + Feiertage 11–17 Uhr)

vineum bodensee – Haus für Wein, Kultur und Geschichte

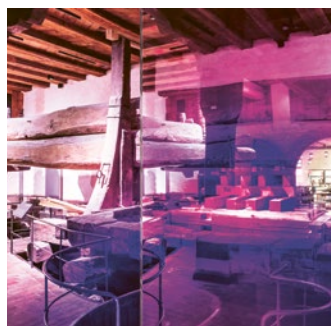

vineum bodensee
Vorbürggasse 11, 88709 Meersburg (DE)
Tel. +49 7532 440260

www.vineum-bodensee.de



Erwachsene 7,- €

Kinder 5,- €



„Eines der besten Museen, das ich je erlebt habe! Ein Kleinod mit hohem Spaßfaktor. Jeder Raum ein sinnliches Lernerlebnis.“ Die Besucher des vineum bodensee dürfen sich auf eine interaktive und abwechslungsreiche Ausstellung auf 600 m² freuen: Duftamporen mit Bodenseeweinaromen, Wein als Life-Style-Medium, die Torkelshow, die die historische Weinpresse von 1607 in Betrieb zeigt und vieles mehr.

Erlebniszeit 1,5 Stunden

Jan.–Dez. (Details auf www.vineum-bodensee.de)

Campus Galli – die mittelalterliche Klosterbaustelle bei Meßkirch



Campus Galli
Hackenberg 92, 88605 Meßkirch (DE)
Tel. +49 7575 2061423

www.campus-galli.de



Erwachsene 13,- €

Kinder 8,- €



Bauen wie vor 1200 Jahren! Mit der Kraft vieler Hände, mit Äxten, Hämmern und Meißeln entsteht bei Meßkirch ein mittelalterliches Kloster. Neben den zahlreichen Werkstätten, einer Holzkirche und einer Scheune im Wald gibt es bereits Gärten, Felder und Weiden, die den Besucher in vergangene Zeiten entführen. Die Arbeiten auf dem „Campus Galli“ orientieren sich am St.Galler Klosterplan, der um das Jahr 820 von Reichenauer Mönchen erdacht wurde.

Erlebniszeit 3–4 Stunden

01.04.–28.10. (Di–So 10–18 Uhr)

29.10.–05.11. (Di–So 10–17 Uhr)

Kreisgalerie im Schloss Meßkirch

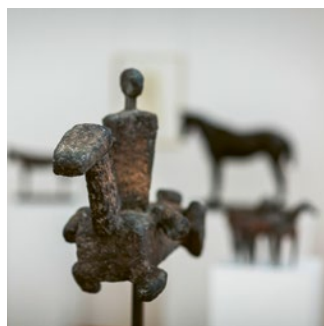

Schloss Meßkirch
Kirchstr. 7, 88605 Meßkirch (DE)
Tel. +49 7575 2061422

www.schloss-messkirch.com



Erwachsene 3,- €



Im Südflügel von Schloss Meßkirch ist die Kunstgalerie des Landkreises Sigmaringen untergebracht. Im Erdgeschoss sind Werke der regionalen Kunst vom Spätmittelalter bis in die Gegenwart zu sehen, mit Sammlungsschwerpunkten zu Gottfried Graf, Anton Hiller und Albert Birkle. Das Obergeschoss zeigt ständig wechselnde Sonderausstellungen.

Erlebniszeit 1 Stunde

01.01.–31.12. (Fr–So + Feiertage 14–17 Uhr;

Während den Sommerferien Ba-Wü zusätzlich Mo + Mi 14–17 Uhr)

24. + 31.12. geschlossen



Museen und Kulturerlebnisse

Martin-Heidegger-Museum im Schloss Meßkirch



Schloss Meßkirch
Kirchstr. 7, 88605 Meßkirch (DE)
Tel. +49 7575 2061422

www.schloss-messkirch.de



Erwachsene 3,- €
Kinder frei

34



Martin Heidegger gilt als der wohl bedeutendste Philosoph des 20. Jh.. Neben der Darstellung von Heideggers Lebenschronik, werden im Museum auch die Stationen der philosophischen Entwicklung aufgezeigt. Weitere Teile der Ausstellung befassen sich mit den Themen „Heidegger als Sohn Meßkirchs“ und „Heidegger und die Kunst“.

Erlebniszeit 1 Stunde

01.01.–31.12. (Fr–So + Feiertage 14–17 Uhr;
Während den Sommerferien Ba-Wü
zusätzlich Mo + Mi 14–17 Uhr)
24. + 31.12. geschlossen

Smilestones – Miniaturwelt am Rheinfall



Smilestones AG –Miniaturwelt am Rheinfall
Industrieplatz 3, 8212 Neuhausen am
Rheinfall (CH)

Tel. +41 52 511 20 00

www.smilestones.ch



Erwachsene CHF 19,-*
Kinder CHF 12,-*

35



Bei Smilestones entdeckt man nicht nur Schweizer Werte im Kleinformat, sondern erkundet die Anlage mitunter interaktiv nach vielen kleinen, versteckten und amüsanten Details. Indoor, klimatisiert und ganzjährig geöffnet! Ein ideales Ausflugsziel und perfekt als Ergänzung zum Besuch des Rheinfalls.

Erlebniszeit 2 Stunden

Öffnungszeiten unter www.smilestones.ch

Freilichtmuseum Neuhausen ob Eck



Freilichtmuseum Neuhausen ob Eck
Museumsweg 1,
78579 Neuhausen ob Eck (DE)
Tel. +49 7461 9263200

www.freilichtmuseum-neuhausen.de



Erwachsene 8,50 €
Jugendliche (11–16 J.) 2,- €
Kinder (bis 10 J.) frei

36



In unserem Freilichtmuseum erfahren Sie, wie die Menschen in den ländlichen Regionen Schwäbische Alb, Schwarzwald und Bodensee früher gelebt haben. Das Museumsdorf lässt die Vergangenheit auf besondere Weise aufleben: Geschichte zum Anfassen, Platz zum Austoben und Vorführungen zum Staunen.

Erlebniszeit 3 Stunden

25.03.–05.11. (Di–So 9–18 Uhr)
An Feiertagen auch montags geöffnet

Kunstmuseum Ravensburg



Kunstmuseum Ravensburg
Burgstr. 9, 88212 Ravensburg (DE)
Tel. +49 751 82810

www.kunstmuseum-ravensburg.de



Erwachsene 7,- €
Kinder und Jugendliche bis 18 J. frei

37



Das 2013 eröffnete Kunstmuseum setzt als weltweit erstes Passivhausmuseum Maßstäbe, ausgezeichnet mit dem deutschen Architekturpreis 2013 sowie als „Museum des Jahres 2015“ (AICA). Fundament des Museums ist die Sammlung Selinka. Sie umfasst Arbeiten des deutschen Expressionismus sowie der Künstlergruppen CoBra und Spur und ergänzt das Wechselausstellungsprogramm zur Kunst des 20. und 21. Jh..

Erlebniszeit 1,5–2 Stunden

01.01.–31.12. (Di 14–18 Uhr;
Mi–So 11–18 Uhr; Do 11–19 Uhr)



Museen und Kulturerlebnisse

Museum Humpis-Quartier

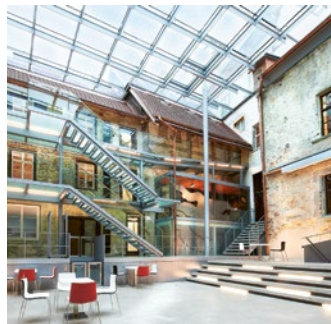

Museum Humpis-Quartier
Marktstr. 45, 88212 Ravensburg (DE)
Tel. +49 751 82820

www.museum-humpis-quartier.de



Erwachsene 7,- €

Ermäßigt 5,- €

Kinder und Jugendliche bis 18 J. frei

Museum Ravensburger



Museum Ravensburger
Marktstr. 26, 88212 Ravensburg (DE)
Tel. +49 751 861377

www.museum-ravensburger.de



Preise finden Sie unter

www.museum-ravensburg.de/preise

38



Auf Entdeckungsreise ins Mittelalter! In der historischen Ravensburger Altstadt liegt das Humpis-Quartier, das größte und besterhaltene mittelalterliche Wohnquartier in Süddeutschland. In den sieben Gebäuden können 1.000 Jahre Kulturgeschichte authentisch erlebt werden. Kostenloser Audio-guide verfügbar!

Erlebniszeit 2 Stunden

01.01.–30.12. (Di–So 11–18 Uhr)

Karfreitag sowie 24., 25. + 31.12.

geschlossen

Wie entsteht ein Spiel? Wieso passt bei Puzzles immer genau ein Teil zum anderen? Wie wird ein Buch gemacht? Im Museum Ravensburger gehen Sie auf eine interaktive Entdeckungsreise durch Geschichte und Gegenwart des weltbekannten Unternehmens mit dem blauen Dreieck. Kinder und Jugendliche erkunden das Museum mit der tiptoi® Museums-Rallye.

Erlebniszeit 3 Stunden

Di–So 10–17 Uhr geöffnet

In den Ferien (Ba-Wü) auch Mo geöffnet

Aktuelle Informationen auf

www.museum-ravensburger.de

Museum Reichenau



Museum Reichenau
Ergat 1 + 3, 78479 Reichenau (DE)
Tel.: +49 7534 999321

www.museumreichenau.de



Erwachsene 5,- €

Kinder (7–14 J.) 2,- €

LOCORAMA Eisenbahn-Erlebniswelt Romanshorn



Locorama Romanshorn
Egnacherweg 1, 8590 Romanshorn (CH)
Tel. +41 71 460 24 27

www.locorama.ch



Erwachsene CHF 6,-

Kinder CHF 3,-

Drei Museumseinheiten informieren über die kulturhistorische Bedeutung der Reichenau. Ins Mittelalter abtauchen kann man im Museum im Zentrum der Insel. Neben den präsentierten Ausstellungsthemen zur Klostergeschichte bildet die Darstellung der Reichenauer Buchmalerei einen Schwerpunkt.

Erlebniszeit 1 Stunde

April–Okt. (Mo–So 10.30–16.30 Uhr)

Juli–Aug. (Mo–So 10.30–17.30 Uhr)

Nov.–März (Sa, So + Feiertage 14–17 Uhr)

Lokremise, Fahrzeuge, Signale und Rundfahrten: Die Dampfloek Ec 3/5 der ehemaligen Mittelthurgaubahn, die bayerische Dampfloek S 3/6, die Gottardloek Ae 6/6 und neu ein Modell des Triebkopfs „Giruno“ ziehen die Blicke auf sich. Dazu fahren die Gartenbahn und das Schienenvelo und es gibt Vorführungen am mechanischen Stellwerk und Führungen auf der Signalbrücke und zu den Fahrzeugen. Am Simulator wird man zum Turbo-Lokführer.

Erlebniszeit 2 Stunden

02.05.–24.10. (So 10–17 Uhr)

41





Museen und Kulturerlebnisse

Forum Würth Rorschach

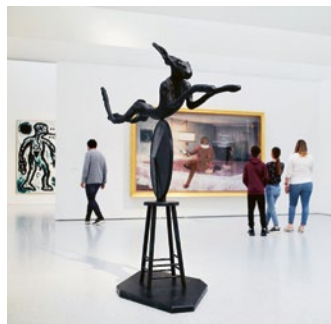

Forum Würth Rorschach
Churerstrasse 10, CH-9400 Rorschach
Tel.: +41 71 225 10 70
rorschach@forum-wuerth.ch
www.wuerth-haus-rorschach.ch/kunst



Das Besondere: Der Eintritt in alle Ausstellungen ist frei. Kostenloser Audioguide mit der Bodensee Card ^{PLUS} (sonst für Erwachsene + Kinder CHF 8.–)

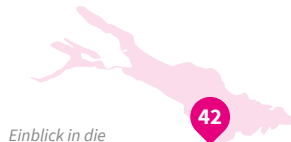

Einblick in die Ausstellung „Lust auf mehr“

Durch das Zusammenspiel von Kunst, Architektur und Genuss ist das Würth Haus Rorschach direkt am Bodenseeufer eine einzigartige Erlebniswelt für die ganze Familie. Das Forum Würth Rorschach ist der museale Teil des Würth Haus Rorschach und zeigt regelmässig wechselnde Kunstaussstellungen. Basis aller Aktivitäten ist die über 18.500 Werke umfassende Sammlung Würth mit moderner und zeitgenössischer Kunst.

Erlebniszeit 1–2 Stunden

April–Sept. (Mo–So 10–18 Uhr)
Okt.–März (Di–So 11–17 Uhr)

Appenzeller Schaukäserei



Appenzeller Schaukäserei AG
Dorf 711, 9063 Stein (CH)
Tel. +41 71 368 50 70
www.schaukaeserei.ch



Erwachsene CHF 12.–
Jugendliche bis 16 J. CHF 7.–
Kinder bis 6 J. frei
Einmalig freier Eintritt mit der Bodensee Card ^{PLUS} (ausgenommen Gruppenführungen, 20 % Ermäßigung auf Führungen)



Hier in der Appenzeller Schaukäserei entsteht der berühmte Appenzeller® Käse. Schauen Sie den Käsern über die Schulter, direkt ins Käsekessi. Lüften Sie mit dem Schlüssel auf dem Rundgang durch die inszenierte Erlebniswelt vielleicht das Geheimnis der würzigen Kräutersulz? Auf jeden Fall nehmen Sie ein feines Kräutergeschenk mit nach Hause.

Erlebniszeit ca. 1 Stunde

Tägl. ab 9 Uhr; Käseherstellung tägl. bis 15 Uhr (Die genauen Öffnungszeiten finden Sie unter www.schaukaeserei.ch)



Arenenberg (CH)

Appenzeller Volkskunde-Museum Stein



Appenzeller Volkskunde-Museum Stein
Dorf, 9063 Stein (CH)
Tel. +41 71 368 50 56
www.appenzeller-museum.ch



Erwachsene CHF 7.–



Käse herstellen auf offenem Feuer in der 400-jährigen Alphütte, Weben am Plattstich-Webstuhl sowie Sticken an historischen Handstickmaschinen aus dem 19. Jh.: Im Appenzeller Volkskunde-Museum wird Geschichte zum Erlebnis. Ausgestellt ist zudem ein Querschnitt durch die appenzellische Senntumsmalerei.

Erlebniszeit 1 Stunde

Di–So 10–17 Uhr

TIPP

Jeden ersten Sonntag um 14 Uhr gibt es eine kostenfreie Museumsführung!



Museen und Kulturerlebnisse

KrippenWelt Museum



Krippenwelt
Oberstadt 5, 8260 Stein am Rhein (CH)
Tel. +41 52 721 00 05
www.krippenwelt-ag.ch



Erwachsene CHF 10.–
Kinder CHF 7.–

45

Im ersten und einzigen Krippenmuseum der Schweiz gibt es über 600 Krippendarstellungen aus der ganzen Welt zu entdecken. Unser heimeliges Bistro mit wunderschönem Innenhof lädt Sie im Sommer genauso zum Verweilen, Staunen und Genießen ein, wie unser Museumshop mit ausgewählten Kostbarkeiten. Im Kunstgewölbekeller zeigen wir Wechselausstellungen.

Erlebniszeit 1–2 Stunden
Mi–So 10–17 Uhr; Feiertage geöffnet

Museum Lindwurm Stein am Rhein



Museum Lindwurm
Understadt 18, 8260 Stein am Rhein (CH)
Tel. +41 52 741 25 12
www.museum-lindwurm.ch



Erwachsene CHF 5.–
Kinder bis 16 J. frei

46

Wohnen und Arbeiten im 19. Jahrhundert. Im Salon erklingt Klaviermusik, der Esstisch ist festlich gedeckt, auf dem Dachboden trocknen Kräuter neben der frisch gewaschenen Wäsche und im Innenhof gackern die Appenzeller Spitzhaubenhühner. Das Haus ist so eingerichtet, als wäre es noch immer bewohnt.

Erlebniszeit 1 Stunde
01.03.–31.10. (Di–So 10–17 Uhr)

Historisches und Völkerkundemuseum St.Gallen (HVM)



Historisches und Völkerkundemuseum
Museumstr. 50, 9000 St.Gallen (CH)
Tel. +41 71 242 06 42
www.hvmsg.ch



Erwachsene CHF 12.–
Kinder und Jugendliche bis 16 J. in
Begleitung Erwachsener und Jugendliche
bis 18 J. aus den Kantonen SG und AR frei

47

Das HVM zählt zu den größten Museen der Ostschweiz und ist Ausgangspunkt für Reisen in die weite Welt. Von der Steinzeit und den Römern, der Stadt- und Textilgeschichte geht es zu den Schätzen verschiedener Kontinente. Neben Sonderausstellungen bietet das HVM ein reiches Kulturprogramm für Groß und Klein an. Für die Kleinsten gibt es ein Kindermuseum.

Erlebniszeit 2 Stunden
01.01.–31.12. (Di–So 10–17 Uhr;
Mi 10–20 Uhr)
geschlossen Neujahr, Karfreitag, 1. August,
Heiligabend, Weihnachtstag und Silvester

Kunstmuseum St.Gallen



Kunstmuseum St.Gallen
Museumstr. 32, 9000 St.Gallen (CH)
Tel. +41 71 242 06 71
www.kunstmuseumsg.ch



Erwachsene CHF 12.–
Kinder und Jugendliche bis 16 J. in
Begleitung Erwachsener und Jugendliche
bis 18 J. aus den Kantonen SG und AR frei

48

Das Kunstmuseum St.Gallen genießt mit seinen attraktiven Wechselausstellungen zeitgenössischer und moderner Kunst internationale Ausstrahlung. Als Schatzkammer der Ostschweiz beherbergt das Museum eine reiche Sammlung von Gemälden und Skulpturen vom Spätmittelalter bis zur Gegenwart.

Erlebniszeit 2 Stunden
Di–So 10–17 Uhr; Mi 10–20 Uhr
Neujahr, Karfreitag, 1. August, Heiligabend,
Weihnachtstag und Silvester geschlossen



Museen und Kulturerlebnisse

Naturmuseum St.Gallen



Naturmuseum St.Gallen
Rorschacher Str. 263, 9016 St.Gallen (CH)
Tel. +41 71 243 40 40
www.naturmuseumsg.ch



Erwachsene CHF 12.–
Kinder bis 16 J. in Begleitung Erwachsener
frei

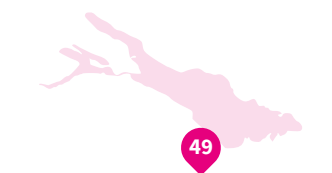

Die offene Präsentation mit begehbaren Raumbildern lädt ein, die heimische Tier- und Mineralienwelt aktiv zu entdecken – neu auch mit dem digitalen Museumsguide in drei Sprachen. Besonderer Höhepunkt ist neben dem schweizweit grössten Landschaftsrelief und den heimischen Grossraubtieren auch das versteinerte Originalskelett eines Edmontosaurus.

Erlebniszeit 2 Stunden

Di–So 10–17 Uhr; Mi 10–20 Uhr
01.01., 01.08., 24., 25. + 31.12. geschlossen

Stiftsbezirk St.Gallen



Stiftsbibliothek St.Gallen
Klosterhof 6d, 9000 St.Gallen
Tel. +41 71 227 34 16
www.stiftsbezirk.ch



Erwachsene CHF 18.–
Kinder bis 16 J. in Begleitung ihrer Eltern
frei



Der Stiftsbezirk St.Gallen ist ein Wunder der Überlieferung. Attraktive Ausstellungen in der Stiftsbibliothek, im Gewölbekeller und im Ausstellungssaal präsentieren den einzigartigen Schatz an Handschriften, Urkunden und Drucken. Die Klosteranlage mit der barocken Kathedrale ist UNESCO-Weltkulturerbe, die historischen Sammlungen in Stiftsarchiv und Stiftsbibliothek UNESCO-Weltdokumentenerbe.

Erlebniszeit 1,5–2,5 Stunden

01.01.–12.03., 14.03.–29.10., 14.11.–23.12.,
26.12.–31.12. (Mo–So 10–17 Uhr)

Textilmuseum St.Gallen

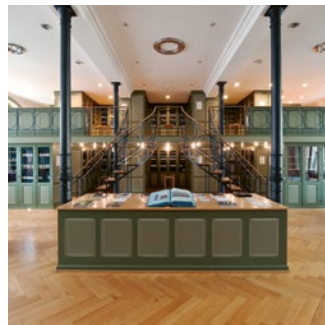

Textilmuseum St.Gallen
Vadianstrasse 2, 9000 St.Gallen (CH)
Tel. +41 71 228 00 10
www.textilmuseum.ch



Erwachsene CHF 12.–
Kinder und Jugendliche bis 18 J. frei



Das Textilmuseum St.Gallen beherbergt eine der bedeutendsten Textilsammlungen der Schweiz. Gewebe und Stickereien aus aller Welt, Kostüme, Musterbücher und Fotografien illustrieren die Geschehnisse der Schweizer Textilindustrie zwischen regionaler Verbundenheit und internationalen Verflechtungen.

Erlebniszeit 1–2 Stunden

Mo–So, 10–17 Uhr
24. + 31. Dezember geschlossen

Stadtmuseum Stockach



Stadtmuseum Stockach
Salmannsweilerstr. 1, 78333 Stockach (DE)
Tel. +49 7771 802300
www.stadtmuseum-stockach.de



Erwachsene 6.– €
Kinder bis 15 J. frei



Klein aber fein – das ist das Stadtmuseum Stockach. In den beiden Dachgeschossen des „Alten Forstamts“ können Sie zwischen den imposanten Dachbalken Stadtgeschichte erleben, die Zizenhausener Terrakotten bestaunen und Kunst entdecken! Ab Mitte Mai widmet sich eine Ausstellung Schätzen aus dem Museumsdepot – von Gemälden von Otto Dix bis zu den verspielten Zizenhausener Terrakotten.

Erlebniszeit 1–2 Stunden

Informationen zu Öffnungszeiten und Führungen entnehmen Sie unserer Homepage.



Museen und Kulturerlebnisse

HOPFENGUT N°20



HOPFENGUT N°20
Hopfengut 20, 88069 Tettngang (DE)
Tel. +49 7542 952206

www.hopfengut.de



Erwachsene 6,- €
Kinder (6-15 J.) 3,- €



Die ganze Welt des Hopfens – Das HOPFENGUT N°20 in Tettngang vereint unter einem Dach Hopfenanbau, Brauerei, Hopfenmuseum, Laden und Gaststätte. Hier erleben die Besucher alles spannende über die faszinierende Kulturpflanze Hopfen.

Erlebniszeit 2 Stunden

Jan.-April + 21.10.-Dez. (Do-So)
Mai-20.10. (Di-So)
Museum + Laden 10.30-17 Uhr
Gaststätte 11.30-18 Uhr

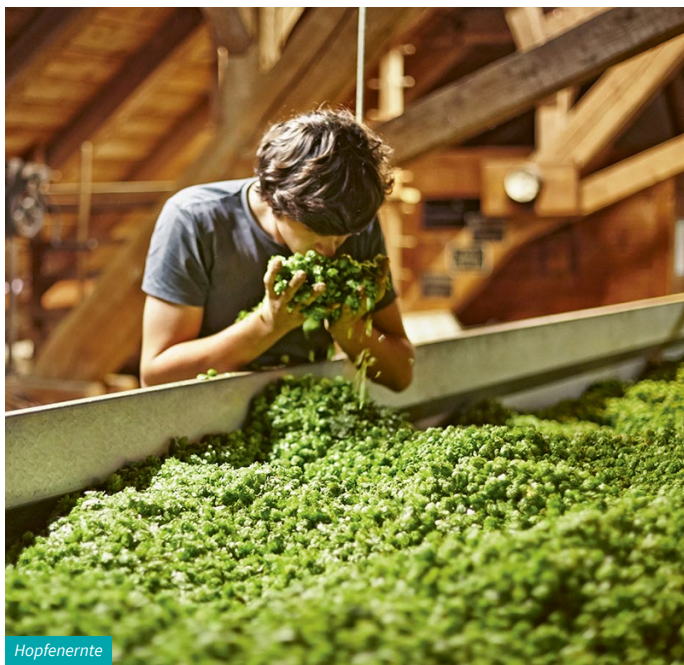

Hopfernte

Deutsches Dampflok- und Modelleisenbahnmuseum



Deutsches Dampflok- und Modelleisenbahnmuseum
Bahnbetriebswerk, 78532 Tuttlingen (DE)
Tel. +49 7461 9116827

www.bahnbetriebswerk-tuttlingen.de



Erwachsene 8,- €
Ermäßigt 5,- €
Kinder (6-13 J.) 4,- €

54



Das Dt. Dampflok- und Modelleisenbahnmuseum begeistert Familien sowie kleine und große Eisenbahnfans gleichermaßen: 26 Dampflokomotiven, ein komplettes historisches Bahnbetriebswerk mit Lokschuppen, Drehscheibe, Bekohlungsanlagen, uvm. Eine Besichtigung der Modelleisenbahn ist z. Zt. nicht möglich.

Erlebniszeit 1-2 Stunden

01.05.-03.10. (So + Feiertage 10-17 Uhr;
letzter Einlass 16.30 Uhr)

Auto & Traktor Museum



Auto & Traktor Museum
Gebhardsweiler 1
88690 Uhlhingen-Mühlhofen (DE)
Tel. +49 7556 928360

www.autoundtraktor.museum



Erwachsene 13,- €
Kinder (6-15 J.) 7,- €

55

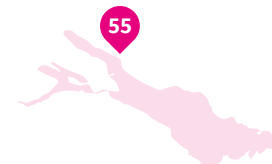

Das AUTO & TRAKTOR MUSEUM ist ein spannendes Museum mit insgesamt 350 Automobilen, Motorrädern und Traktoren. Die Fahrzeuge sind integriert in eine Sammlung zahlloser Exponate, mit denen die Entwicklung des Land- und Stadtlebens der letzten 100 Jahre dargestellt wird. Werkzeuge, technische Gerätschaften, Haushaltsgeräte u. v. m. versetzen den Besucher in die Vergangenheit.

Erlebniszeit 2 Stunden

02.01.-30.04. (Di-So 10-17 Uhr)
01.05.-31.10. (Mo-So 9.30-17.30 Uhr)
01.11.-30.12. (Di-So 10-17 Uhr)
Betriebsruhe 07.01.-24.02.2023



Museen und Kulturerlebnisse

Kunstmuseum Liechtenstein mit Hilti Art Foundation



Kunstmuseum Liechtenstein
mit Hilti Art Foundation
Städtle 32, 9490 Vaduz (LI)
Tel. +423 235 03 00
www.kunstmuseum.li



Erwachsene CHF 15.–
Kinder bis 16 J. frei



56

Das Kunstmuseum Liechtenstein ist das Museum für moderne und zeitgenössische Kunst mitten in Vaduz. Seit 2015 ist das Kunstmuseum um das Ausstellungsgebäude der Hilti Art Foundation erweitert. In einer faszinierenden Architektur laden vielfältige Ausstellungen dazu ein, Werke aus 130 Jahren Kunstgeschichte zu entdecken und zu erfahren.

Erlebniszeit 1–2 Stunden

Di–So 10–17 Uhr; Do 10–20 Uhr;
Mo geschlossen

Liechtensteinisches LandesMuseum



Liechtensteinisches LandesMuseum
Städtle 43, 9490 Vaduz (LI)
Tel. +423 239 68 20
www.landesmuseum.li



Erwachsene CHF 10.–
Kinder frei



57

Erleben Sie die Vielfalt von einem Kleinstaat von der Geschichte über Kunst und Kultur bis zur Natur. Mehr als 3.000 Exponate in über 40 Räumen erzählen überraschende Geschichten zum Fürstentum. Viele spannende Sonderausstellungen von internationalem Rang präsentieren unterschiedliche Themen.

Erlebniszeit 1–2 Stunden

Di–So 10–17 Uhr; Mi 10–20 Uhr

Ittinger Museum und Kunstmuseum Thurgau



Ittinger Museum/Kunstmuseum Thurgau
Kartause Ittingen, 8532 Warth (CH)
Tel. +41 58 345 10 60

www.kunstmuseum.tg.ch



Erwachsene CHF 10.–
Kinder bis 16 J. frei



58

Die Kartause Ittingen ist nicht nur ein stimmungsvoller Ort, sondern ein kultureller Höhepunkt der Region. Das ehemalige Kloster beherbergt zwei Museen, ein ausgezeichnetes Restaurant mit Gartenwirtschaft und ein Seminarhotel. Die Gärten mit ihren über tausend Rosenstöcke laden tagtäglich zum Verweilen ein.

Erlebniszeit 1–4 Stunden

Mai–Sept. (Mo–So 11–18 Uhr)
Okt.–April (Mo–Fr 14–17 Uhr;
Sa–So 11–17 Uhr)

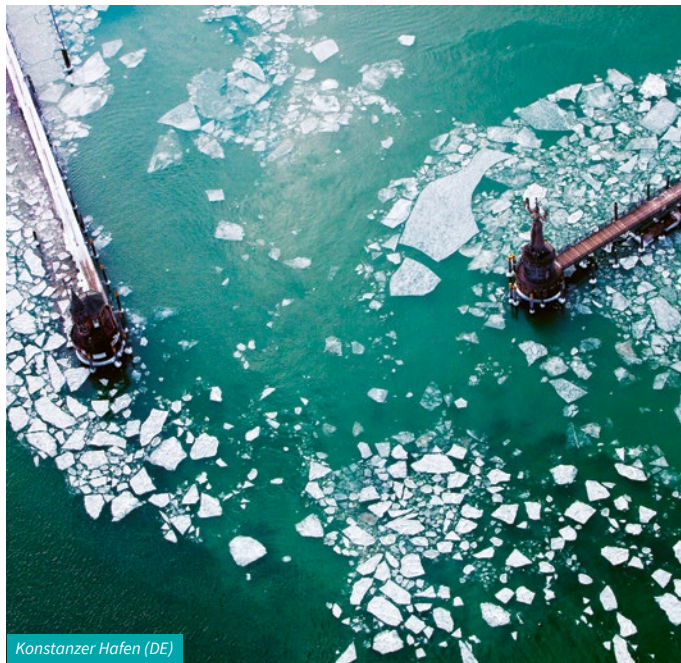

Konstanzer Hafen (DE)



Führung „Natur trifft Seele“



Kultur- und Tourismusbüro Allensbach
Im Bahnhof/Konstanzer Str. 12
78476 Allensbach (DE)
Tel. +49 7533 80135
www.allensbach.de



Erwachsene 6,- €



Wanderung mit jahreszeitlichen Impulsen für Körper, Seele und Geist. Genießen Sie die Melodie des Waldes im Wechsel der Jahreszeiten. Erleben Sie im Gehen und Verweilen Kraft und Stille und erfahren Sie dabei, wie die Schönheit der Natur uns innere Türen öffnen kann. Ausgangspunkt und Ziel unseres Weges ist das Kloster, der Ort gelebter Spiritualität.

Erlebniszeit 2 Stunden

Termine unter www.allensbach.de

Streifzug durch Allensbach



Kultur- und Tourismusbüro Allensbach
Im Bahnhof/Konstanzer Str. 12
78476 Allensbach (DE)
Tel. +49 7533 80135
www.allensbach.de



Erwachsene 6,- €



„Von Gnadenglöckchen, Leidenschaften und Rechenspielen, ...“ Lernen Sie die Geschichte(n) Allensbachs und die Besonderheiten des Ortes auf launige Art kennen. Entdecken Sie den Ort mit einem „Ur-Allensbacher“ und wir sind sicher, Sie werden, wenn Sie es nicht schon tun, Allensbach lieben.

Erlebniszeit 1,5 Stunden

Termine unter www.allensbach.de

Altstadtrundgang Arbon



Thurgau Tourismus
Schmiedgasse 5, 9320 Arbon (CH)
Tel. +41 71 531 01 31
www.thurgau-bodensee.ch



Erwachsene CHF 10,-
Kinder CHF 5,-



Von der Römerzeit bis zur Gegenwart – auf dem geführten Rundgang durch das historische Städtchen wird Ihnen die Geschichte Arbons näher gebracht. Teile des von den Römern um das Jahr 280 erbauten Kastells Arbor Felix, die katholische Kirche St. Martin, die Galluskapelle und das ehemalige fürstbischöfliche Schloss sind nur einige der Zeitzeugen, die auf Sie warten.

Erlebniszeit 1,5 Stunden

12.06.–18.09. (Di 10 Uhr + So 10.30 Uhr)

Treffpunkt:

Thurgau Tourismus, Schmiedgasse 5
So 27.08. findet keine Führung statt

Führung durch die Zeppelinstadt Friedrichshafen

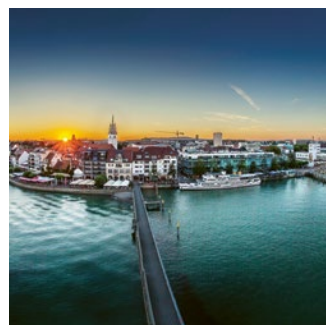

Tourist-Information Friedrichshafen
Bahnhofplatz 2, 88045 Friedrichshafen (DE)
Tel. +49 7541 20355444
www.tourismus.friedrichshafen.de



Erwachsene 7,- €
Kinder bis 14 J. frei
Max. 20 Teilnehmer. Anmeldung unter
www.friedrichshafen.de/tourismus/tickets-souvenirs/



Friedrichshafen steht für Pioniergeist und lebendige Kultur. Kommen Sie mit auf eine Zeitreise durch die Häfler Stadtgeschichte. Unsere Gästeführer erzählen von Zeiten voller Aufbruchstimmung, geben Einblicke hinter die Kulissen technischer Meisterleistungen und zu verborgenen Geheimnissen.

Erlebniszeit 1,5 Stunden

01.04.–04.11. (Sa 10 Uhr, außer 15.07.)
30.05. + 06.06. (Di 10 Uhr, Pfingstferien)
04.07.–05.09. (Di 10 Uhr)

Weitere BCP-Führungen: Wildkräuterführung, Bodenseeschiffahrt, Industriege-schichte



Kirchturmaussicht Heiden



Tourist Information Heiden
Bahnhofplatz 1, 9410 Heiden (CH)
Tel. +41 71 898 33 01

www.appenzellerland.ch



Erwachsene CHF 2.-



Entdecken Sie Heiden aus der Vogelperspektive. Steigen Sie die 157 Treppeinstufen bis ins Turmzimmer hinauf. Sie werden mit einem herrlichen Ausblick über den Bodensee und die liebliche Hügellandschaft rund um Heiden belohnt.

Erlebniszeit 30 Minuten

01.05.–31.10. (bei gutem Wetter)
Mo–So 12.30–15.30 Uhr; bei klarer Sicht
verlängerte Öffnungszeiten bis 16.30 Uhr)

Stadtführung Konstanz



Marketing und Tourismus Konstanz GmbH
Tourist-Information
Bahnhofplatz 43 (im Bahnhof),
78462 Konstanz (DE)
Tel. +49 7531 133030
www.konstanz-info.com



Erwachsene 10,- €
Einmalig eine freie Führung mit der
Bodensee Card ^{PLUS}



Zeitreisen durch Konstanz – spannend, informativ, historisch! Facettenreiche Stadtführungen laden ganzjährig zu überraschenden Entdeckungstouren durch die größte Stadt am Bodensee ein. Eines der Highlights dabei: Das Konstanzer Konzil als herausragendes Ereignis vor rund 600 Jahren (1414–1418).

Erlebniszeit 1,5 Stunden

Führungen (Auswahl): „Gegenwart der Vergangenheit“, „Konzilgeschichten. Wände erzählen Geschichte“, „Wuostgräben und andere stille Örtchen“

Stadtführung Meersburg



Gästeinformation Meersburg
Kirchstr. 4, 88709 Meersburg (DE)
Tel. +49 7532 440400

www.meersburg.de



Erwachsene 7,- €
(ausgenommen individuelle Gruppenführungen)



Erleben Sie eine Führung durch die historische Altstadt mit all ihren romantischen Gassen und Winkeln. Sie erhalten Einblicke in die Geschichte der Stadt, inklusive Besichtigung der Schlosskirche. Treffpunkt ist die Gästeinformation Meersburg.

Erlebniszeit 1,5 Stunden

April–Okt. (Mi 10.30 Uhr)
Mai–Okt. (Mi 10.30 Uhr; Sa 14 Uhr)
Juli–Okt. (Mo + Mi 10.30 Uhr; Sa 14 Uhr)
Juli–Sept. (Mo, Mi + Fr 10.30 Uhr; Sa 14 Uhr)

Geführte Wanderung Radolfzell



Tourismus- und Stadtmarketing
Radolfzell GmbH
Seestraße 30
78315 Radolfzell am Bodensee (DE)
Tel. +49 7732 81500
www.radolfzell-tourismus.de



Erwachsene 7,- €
Kinder bis 14 J. frei



Entdecken Sie jeden Samstag mit fachkundigen Wanderführern die herrliche Naturlandschaft rund um Radolfzell am Bodensee. Die Wanderstrecke der einfachen bis mittelschweren Wanderungen beträgt i.d.R. 10–12 Kilometer.

Wanderzeit 3 Stunden

ganzjährig (Sa 13 Uhr, Rückkehr ca. 18 Uhr; Abweichende Uhrzeiten möglich, vgl. www.radolfzell-tourismus.de)
Gemeinsame Fahrt mit ÖPNV zum Startpunkt der Wanderung.



Stadtführung Radolfzell



Tourismus- und Stadtmarketing
Radolfzell GmbH
Seestraße 30, 78315 Radolfzell (DE)
Tel. +49 7732 81500
www.radolfzell-tourismus.de



Erwachsene 8,- €
Kinder bis 14 J. frei



Bischof Radolf von Verona gründete Radolfzell im Jahre 826 als geistliche Niederlassung. Damit zählt die Stadt zu den ältesten Ansiedlungen im Bodenseeraum. Bei der Stadtführung erfahren Sie, wie sich im Laufe der Jahrhunderte ein Fischerdorf und Wallfahrtsort und schließlich das heutige Radolfzell entwickelte.

Erlebniszeit 1,5 Stunden

Mai–Okt. (Sa 11 Uhr)

Besteigung Blaserturm Ravensburg



Tourist Information Ravensburg
Marienplatz 35, 88212 Ravensburg (DE)
Tel. +49 751 82800
www.ravensburg.de/tourismus



Erwachsene 3,50 €
Kinder (12–18 J.) 2,- €
Kinder bis 11 J. frei

10



Weithin sichtbar über den Dächern der Stadt gelegen, markiert der Blaserturm das Zentrum Ravensburgs. Lassen Sie Ihren Blick in die Ferne, zu Bodensee und Alpen, oder hinunter in die lebendige Altstadt schweifen.

Erlebniszeit 30 Minuten

Mai–Sept. (Mo–Sa 11–16 Uhr)

April + Okt. (Sa 11–16 Uhr)

Öffnungszeiten können wetterbedingt variieren

Besteigung Mehlsack Ravensburg



Tourist Information Ravensburg
Marienplatz 35, 88212 Ravensburg (DE)
Tel. +49 751 82800

www.ravensburg.de/tourismus



Erwachsene 3,50 €
Kinder (12–18 J.) 2,- €
Kinder bis 11 J. frei

11



Ravensburg ist die „Stadt der Türme und Tore“. Das Wahrzeichen Ravensburgs ist der strahlend weiße Mehlsack. Hoch über der Stadt erhebt sich das Wahrzeichen Ravensburgs, der um 1425 erbaute Mehlsack. Seinen Namen verdankt er seiner runden Form und dem hellen Verputz. An manchen Tagen können Sie bis zum Bodensee und zum Säntis schauen!

Erlebniszeit 30 Minuten

Aug. + Sept. (So 11–16 Uhr)

Hinweis: Es können nur jeweils 6 Personen gleichzeitig auf den Mehlsack.

Stadtführung „Ravensburger Stadtgeschichte“



Tourist Information Ravensburg
Marienplatz 35, 88212 Ravensburg (DE)
Tel. +49 751 82800

www.ravensburg.de/tourismus



Erwachsene 9,- €
(Gruppen ausgenommen) solange Tickets verfügbar sind. Reservierung möglich.

12



Ravensburg ist eine der besonders gut erhaltenen historischen Städte Süddeutschlands. Als Reichsstadt und Sitz der Ravensburger Handelsgesellschaft war Ravensburg im späten Mittelalter das wirtschaftliche, kulturelle und politische Zentrum in der Bodenseeregion. Marktplätze, Patrizierhäuser, Handwerkerquartiere, Kirchen sowie die mächtige Stadtbefestigung prägen noch heute das Stadtbild.

Führungen 1,5 Stunden

ganzjährig Sa 11 Uhr; Juli–Okt. + Schulferien BW (Mo + Mi 14 Uhr); weitere Termine unter www.ravensburg.de/tourismus



Ravensburger Stadt-Schau-Spiel „Die Türmerin“



Tourist Information Ravensburg
Marienplatz 35, 88212 Ravensburg (DE)
Tel. +49 751 82800

www.ravensburg.de/tourismus



Erwachsene 11,- €
(für Kinder ab 12 J. empfohlen)
Gruppen ausgenommen.



Beim Stadt-Schau-Spiel „Die Türmerin“ führt die „wunderfitzige“ Regina Nabholz äußerst unterhaltsam durch das Ravensburg des 18. Jh.. Gespielt wird sie von Schauspielerinnen des Theaters Ravensburg: Ana Schlaegel, Daniela Jakob oder Angelika Wagner. Freie Führung solange Tickets in der Tourist Information Ravensburg verfügbar, Reservierung möglich.

Führungen 80 Minuten

Termine unter
www.ravensburg.de/tourismus

Stadtführung „Ravensburger Frauen“



Tourist Information Ravensburg
Marienplatz 35, 88212 Ravensburg (DE)
Tel. +49 751 82800

www.ravensburg.de/tourismus



Erwachsene 9,- €
(Gruppen ausgenommen) solange Tickets verfügbar sind. Reservierung möglich.



Bei einem Spaziergang durch die Altstadt wird die Geschichte der Ravensburgerinnen vom Mittelalter bis ins 20. Jh. lebendig: Erfahren Sie von frommen Klosterfrauen, fleißigen Gastwirtinnen, streitbaren Händlerinnen, einer verurteilten Kindsmörderin und vom Leben einer erfolgreichen Schuhfabrikantin. Einzelbiografien und Erzählungen machen die frühere Reichsstadt und heutige Einkaufsstadt als Lebensraum von Frauen sichtbar.

Führungen 1,5 Stunden

Termine unter
www.ravensburg.de/tourismus

Ravensburger Hexenwahn – Schauplätze der Verfolgung



Tourist Information Ravensburg
Marienplatz 35, 88212 Ravensburg (DE)
Tel. +49 751 82800

www.ravensburg.de/tourismus



Erwachsene 12,- € | Kinder 12–18 J. 6,- €
(für Kinder ab 12 J. empfohlen)
Solange Tickets verfügbar sind (Gruppen ausgenommen), Reservierung möglich.



1484 begann in Ravensburg die erste systematische Verfolgung von Frauen als Hexen in Deutschland, durchgeführt vom päpstlichen Inquisitor Heinrich Institoris. Erfahren Sie mehr über die Schauplätze, Opfer und Täter der Hexenverfolgung in Ravensburg. Freie Führung

Führungen 1,5 Stunden

Jeden letzten Donnerstag im Monat um 15 Uhr

TIPP

Der Eintritt in das Museum Humpis-Quartier ist inklusive!

Ravensburger Kinderstadtführung „Geheimnisvolle Türme“



Tourist Information Ravensburg
Marienplatz 35, 88212 Ravensburg (DE)
Tel. +49 751 82800

www.ravensburg.de/tourismus



Kinder (5–10 J.) 7,- €
(Gruppen ausgenommen) solange Tickets verfügbar sind. Reservierung möglich.



Bei dieser Kinderstadtführung begeben sich die kleinen Knappen mit dem Stadtführer, gern ohne Begleitung ihrer Eltern, auf einen „Kontrollgang“ entlang der alten Stadtmauer. Zu Beginn erhalten die Kinder am Katzenlieselesturm eine Ausrüstung. Schwert und Schild sind auf der Strecke Pflicht, denn das Leben im Mittelalter war nicht immer ungefährlich: „Gebt acht, vielleicht haben sich irgendwo die Räuber versteckt?“

Führungen 80 Minuten

Termine unter
www.ravensburg.de/tourismus



Führungen in den romanischen Kirchen der Reichenau



Tourist Information Reichenau
Pirminstr. 145, 78479 Reichenau (DE)
Tel. +49 7534 92070

www.reichenau-tourismus.de



Erwachsene 5,- €



St. Georg mit monumentalen Wandmalereien der Wunder Christi. Münster St. Maria und Markus, ehemalige Klosterkirche der Benediktinerabtei mit Schatzkammer. St. Peter und Paul, von Bischof Egino von Verona gegründet, am Westende der Insel.

Führungen 1 Stunde

04.04.–26.10.

St. Georg Mo 17 Uhr;
außer 18.04., 06.06. + 13.06.

Münster Di 17 Uhr

St. Peter und Paul Mi 17 Uhr

Führung „Die Reichenau kennenlernen“



Tourist Information Reichenau
Pirminstr. 145, 78479 Reichenau (DE)
Tel. +49 7534 92070

www.reichenau-tourismus.de



Erwachsene 5,- €



Geführter Rundgang durch den ehemaligen Klosterbezirk mit dem Münster St. Maria und Markus und zur Hochwart, dem höchsten Punkt der Insel. Erfahren Sie Wissenswertes zu Geschichte, Gemüsebau, Weinbau, Fischerei und kehren Sie dann zum Ausgangspunkt zurück.

Erlebniszeit 1,5–2 Stunden

04.04.–24.10. (Mo 10 Uhr)

außer 18.04., 06.06. + 13.06.

Treffpunkt Tourist-Information

Stadtführung Schaffhausen



Besucherzentrum Schaffhauserland
Vordergasse 73, 8200 Schaffhausen (CH)
Tel. +41 52 632 40 20

www.schaffhauserland.ch



Erwachsene CHF 14.-



Lernen Sie die mittelalterliche Erkstadt Schaffhausen auf einem geführten Bummel kennen. Unsere Gästeführer/innen zeigen Ihnen gern eine Auswahl der zahlreichen Sehenswürdigkeiten Schaffhausens. Wie zum Beispiel prächtige Häuser, schöne Brunnen, oder das Münster zu Allerheiligen mit dem größten Kreuzgang der Schweiz. Gruppenführungen jederzeit auf Anfrage möglich.

Führungen 1,15 Stunden

Mai–Sept. (Sa 14 Uhr ab Besucherzentrum Schaffhausen)

Stadtführung Stein am Rhein



Tourismus Stein am Rhein
Oberstadt 3, 8260 Stein am Rhein (CH)
Tel. +41 52 632 40 32

www.tourismus.steinamrhein.ch



Erwachsene CHF 14.-
Gruppenführungen jederzeit auf Anfrage möglich. Ab Tourist Office Stein am Rhein. Anmeldung erwünscht.



Beim geführten Rundgang durch das mittelalterliche Städtchen Stein am Rhein tauchen Sie ein in malerische Gassen und erfahren Interessantes zu den geschichtlichen Hintergründen der wunderschönen Kleinstadt. Beeindruckend sind die kunstvoll bemalten Häuserfassaden rund um den Rathausplatz. Einzelne Bildauschnitte und deren Bedeutung werden Ihnen mit der einen oder anderen lustigen Anekdote durch unsere kundigen Führer vertraut gemacht.

Führungen 1,15 Stunden

Mai–Sept. (Fr 11.30 Uhr)



Audio Guide Tour St.Gallen



St.Gallen-Bodensee Tourismus
Bankgasse 9, 9001 St.Gallen (CH)
Tel. +41 71 227 37 37

www.st.gallen-bodensee.ch



Erwachsene CHF 5.–



Erleben Sie St.Gallen auf einem individuellen Rundgang mit dem Audio Guide. Entdecken Sie die Stadt mit ihrem Stiftsbezirk (seit 1983 UNESCO-Weltkulturerbe), ihren 111 Erkern und der einzigartigen roten Stadtlounge. Den Audio Guide erhalten Sie in der Tourist Information im Stiftsbezirk, Bankgasse 9, St.Gallen.

Erlebniszeit 1–3 Stunden

Öffnungszeiten Tourist Information
Mo–Fr 9–18 Uhr; Sa–So 10–15 Uhr

Stadtführung Stockach



Tourist-Information Stockach
Kulturzentrum „Altes Forstamt“
Salmannsweilerstr. 1, 78333 Stockach (DE)
Tel. +49 7771 802300
www.stockach.de



Erwachsene ab 3.– €
Kinder frei



Stockach – „Das Tor zum Bodensee“ war schon in früheren Jahrhunderten ein Verkehrsknotenpunkt. Jahrhunderte lang war die Stadt der wichtigste Postkutschenstandort am Bodensee. Ebenfalls weit über die Grenzen der Stadt bekannt ist das Stockacher Narrengericht. Unsere Stadtführer*innen nehmen Sie mit auf einen spannenden Rundgang durch die historische Stockacher Oberstadt, gespickt mit historischen Fakten und unterhaltsamen Anekdoten.

Führungen 1 Stunde

Die diesjährigen Termine finden Sie auf unserer Homepage.

Vom Dorf zur Residenzstadt – ein Rundgang durch Tettngang



Tourist Information Tettngang
Montfortplatz 2
88069 Tettngang
Tel. 07542 510 500

www.tettngang.de/fuehrungen



Erwachsene 7.– €
Ermäßigt 3,50 €



Warum liegen die historischen Fernstraßen außerhalb der ehemals befestigten Stadt? Wieso zieren drei Schlösser den Ort? Wie lebten die Bürger in der am Reißbrett geplanten Residenz? Und wie verdienten die Grafen Montfort Ihr Geld? Antworten gibt die Führung u.a. mit Besichtigung von Torschloss, Heilig-Kreuz-Kapelle (Innenbesichtigung), Schulhaus, Markt und gräflichen Wohnsitzen.

Führungen 1 Stunde

Sonntag 30. April, 28. Mai (Pfungstsonntag),
25. Juni, 30. Juli, 27. Aug., 24. Sep. + 29. Okt.
(jeweils 15.30 Uhr) Treffpunkt: Montfort-
straße 41 (vor ehemaliger Tourist
Information)

Überlinger Gartenführung



Tourist-Information Überlingen
Landungsplatz 3–5, 88662 Überlingen (DE)
Tel. +49 7551 9471522

www.ueberlingen-bodensee.de



Erwachsene 8.– €



Überlingen ist eine traditionsreiche Gartenstadt. Bei den Gartenführungen streifen Sie durch den Stadtgarten, den Rosengarten, die Villengärten sowie weitere Park- und Grünflächen und wandeln dabei auf den Spuren der Landesgartenschau.

Führungen 1,5–2 Stunden

Mai–Okt. (Do 15 Uhr)



Stadterlebnisse

Stadtführung Überlingen



Tourist-Information Überlingen
Landungsplatz 3-5, 88662 Überlingen (DE)
Tel. +49 7551 9471522

www.ueberlingen-bodensee.de

VK

Erwachsene 8,- €

TIPP

Barrierefreie Stadtführungen ganzjährig 14-tägig samstags um 14.30 Uhr



Bei den „Führungen durch die historische Altstadt“ tauchen Sie ein in die Historie der ehemaligen freien Reichsstadt, werfen Sie einen Blick in den spätgotischen Ratssaal sowie das Münster St. Nikolaus und spazieren Sie an herrschaftlichen Patrizierhäusern vorbei.

Führungen 1,5 Stunden

Jan.–Dez. (Fr 15 Uhr)

Apr.–Okt. (Di 10 Uhr; Fr 15 Uhr)

Mai–Sep. (Di 10 Uhr; Fr 15 Uhr; Sa 14-tägig 14.30 Uhr)

Winter-Stadtführungen Überlingen



Tourist-Information Überlingen
Landungsplatz 3-5, 88662 Überlingen (DE)
Tel. +49 7551 9471522

www.ueberlingen-bodensee.de

VK

Erwachsene 8,- €

Kinder bis 15 J. gratis



Überlingen ist ein Ort voller Geschichte(n). Werfen Sie bei der Stadtführung einen Blick in den spätgotischen Ratssaal und lassen Sie sich vom imposanten Münster St. Nikolaus sowie den herrschaftlichen Patrizierhäusern beeindrucken.

Erlebniszeit 2 Stunden

Okt.–Dez.: „Stadtführung durch die historische Altstadt“ (Fr 15 Uhr);

„Weihnachtliche Stadtführung“ in der Adventszeit (Mo 16 Uhr)

TIPP

Weihnachtliche Stadtführung an den Adventsmontagen um 16 Uhr.

Citytrain Vaduz



Citytrain Vaduz
Rathausgasse, 9490 Vaduz (LI)
Tel. +423 777 34 90

www.citytrain.li



Erwachsene CHF 11,-

Kinder CHF 5,-

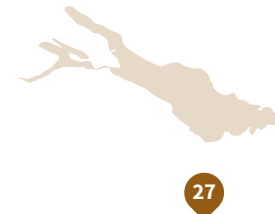

Auf der Städtletour zeigen wir Ihnen Vaduz mit all seinem Charme. Sie erfahren das Wichtigste über Land und Fürstenhaus. Die Tour führt Sie durch das historische Alt-Vaduz, vorbei an den Vaduzer Weinbergen, zum Fotostopp am Roten Haus mit Panoramablick auf Schloss Vaduz. Danach geht's weiter durch die herrliche Landschaft um Vaduz und vorbei am Liechtensteiner Stadion.

Erlebniszeit 35 Minuten

15.04.–30.09. (Mo–So 13 + 16.30 Uhr),
Abfahrt: „Citytrain-Bahnhof“ (Reisebus Terminal)

Liechtensteinischer Souvenir-Stempel



Liechtenstein Center
Städtle 39, 9490 Vaduz (LI)
Tel. +423 239 63 63

www.tourismus.li

VK

Erwachsene CHF 3,-



Besonders beliebt bei den Besuchern des Fürstentums Liechtensteins ist der Souvenir-Stempel. Das Fürstentum ist eine Reise wert – lassen Sie sich den Aufenthalt im Tourist Office bestätigen, z.B. im Reisepass. Mit einem Souvenirstempel können Sie der ganzen Welt beweisen: Ich war in der einzigartigen Alpenmonarchie Liechtenstein.

Erlebniszeit 1 Stunde

Mo–So 9–17 Uhr



Exklusiverlebnisse

(bei diesen Erlebnissen erhalten Sie einmalig exklusive Rabatte)

Hotel Viva Sky „Love in Wintertime“



Hotel Viva Sky
Sigismundstraße 19, 78462 Konstanz (DE)
Tel. +49 7531 6923620
www.hotel-viva-sky.de



Exklusiv für Inhaber der Bodensee Card ^{PLUS}:
20% Ermäßigung bei Buchung des „Love in Wintertime“ Specials (regulär 75,- € p. P. im Doppelzimmer)



1 Übernachtung im Skyroom Superior, Frühstücksbuffet Morning Star über den Dächern von Konstanz. Romantisch dekoriertes Zimmer (Rosenblätter, Pralinen, Prickelnder Prosecco)

Erlebniszeiten

Buchbar Jan.–März + Nov.–Dez., außer an Silvester und den Adventswochenenden

OUTLET CITY METZINGEN



OUTLET CITY METZINGEN
Maienwaldstr. 2, 72555 Metzingen (DE)
Tel. +49 7123 1789978
www.outletcity.com



Exklusiv für Inhaber der Bodensee Card ^{PLUS}:
VIP Shopping Pass mit 10% Preisvorteil auf den Outletpreis bei allen teilnehmenden Marken sowie kostenfreies Parkticket.



Mit über 150 Premium- und Luxusmarken, kulinarischen Highlights, faszinierenden Events und personalisierten Services bietet die Outletcity Metzingen in der Heimatstadt von Hugo Boss ein Shopping-Erlebnis der besonderen Art.

Erlebniszeiten

Mo–Fr 10–20 Uhr; Sa 9–20 Uhr
Kunden müssen die Bodensee Card ^{PLUS} im Welcome Center (Hugo Boss Platz, 72555 Metzingen(DE)) vorzeigen und erhalten dort den VIP Shoppingpass/ Parkticket.

DR. HAUSCHKA GESICHTSBEHANDLUNGEN auf dem Wirthshof



Wirthshof Wellness – Kosmetik & Massage
Steibensteg 10, 88677 Markdorf
www.wirthshof.de/wellness



Exklusiv für Bodensee Card ^{PLUS} Inhaber
Kostenloses Pflegeset für Ihre Haut bei Buchung einer Dr. Hauschka Gesichtsbearbeitung. Der Normalpreis des Sets, das es kostenlos gibt, liegt bei 15,- €.



Verwöhnen Sie Ihre Haut mit feinsten Naturkosmetik von Dr. Hauschka und einer auf Sie abgestimmten, wohltuenden Gesichtsbearbeitung. Bei Buchung einer Dr. Hauschka Gesichtsbearbeitung erhalten Sie ein individuell für Sie passendes Probierset mit Pflegeprodukten in Kennenlerngröße von Dr. Hauschka.

Erlebniszeit 1,5–2 Stunden

15.01.–15.12.



Ravensburger Innenstadt (DE)



Exklusiverlebnisse

(bei diesen Erlebnissen erhalten Sie einmalig exklusive Rabatte)

SENF T Destillerie



Edelbrände Senft GmbH & Co. KG
Dorfbachstraße 10, 88682 Salem
Tel. +49 (0) 7553 8831
www.senft-distillerie.de



Für Inhaber der Bodensee Card ^{PLUS}:
Einmalig 10% Rabatt auf einen Einkauf im
Direktverkauf in Salem Rickenbach.



Seit über 30 Jahren produziert unser Familienbetrieb feinste Edelbrände, Liköre, Whisky, Gin und den ersten Rum vom Bodensee. Modernste Brenntechniken, Obst und Getreide aus eigenem Anbau sowie die unermüdliche Begeisterung für das Brennhandwerk sind das Rezept unserer modernen Familiendestillerie vom Bodensee. Entdecken Sie unsere Erlebnis Destillerie und besuchen Sie unsere TASTINGS. Weitere Informationen auf unserer Website.

Erlebniszeit 1,5 Stunden

01.01.–31.12. (Mo–Sa 9–20 Uhr,
So + Feiertags geschlossen)

Adventsfahrten ab Konstanz und Lindau



Bodensee-Schiffsbetriebe GmbH
Hafenstraße 6
78462 Konstanz (DE)
Tel. +49 7531 3640-0
www.bsb.de



Ab November für Inhaber der Bodensee Card ^{PLUS}: Genießen Sie einmalig eine 2-stündige Schiffsrundfahrt mit einer Tasse Kaffee und einem feinen Stück Kuchen zum Preis von 24,- € (2,- € Rabatt).



Die BSB stimmen ihre Gäste mit spannenden Rundfahrten über den winterlichen See auf die Weihnachtstage ein. Schließlich ist eine Schiffsfahrt auch im Winter die schönste Art, den Bodensee zu erleben. Bei den Adventsfahrten genießen Sie Kaffee oder Tee und Kuchen.

Abfahrtszeiten

Nov./Dez.
Die genauen Abfahrtszeiten erfahren Sie online unter www.bsb.de

Katamaran Konstanz—Friedrichshafen

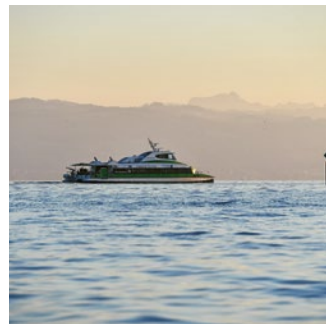

Der Katamaran
Hafenstraße 6, 78462 Konstanz (DE)
Tel. +49 7531 363932-0
www.der-katamaran.de



Für Inhaber der Bodensee Card ^{PLUS}:
einmalige Hin- und Rückfahrt mit dem
Katamaran für 11,50 € (Kinder 5,60 €) statt
22,50 €. Die ermäßigten Fahrtscheine sind
an den Fahrtscheinautomaten erhältlich.



Auf nach Übersee – in 52 Min. von Konstanz nach Friedrichshafen. Der Katamaran legt stündlich in den Innenstädten von Friedrichshafen und Konstanz ab und bringt seine Fahrgäste in Windeseile über den Bodensee – entspannt mit Bistro an Bord.

Teilnahmezeitraum

01.01.–31.03.2023 + 01.11.–31.12.2023 (tägl.
Mo–Fr 6.00–19.00 Uhr; Sa 8.00–19.00 Uhr)
am 24.12. (8.00–17.00 Uhr; So + Feiertag
9.00–18.00 Uhr)

Bodensee-Fähre Friedrichshafen—Romanshorn

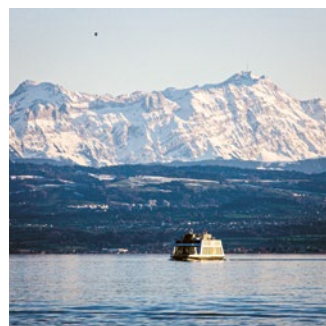

Bodensee-Schiffsbetriebe GmbH
Seestr. 23, 88045 Friedrichshafen (DE)
Tel. +49 7541 9238-0
www.bsb.de



Für Inhaber der Bodensee Card ^{PLUS}:
Personenverkehr: einmalig 50 % auf den
Normalpreis (Hin- und Rückfahrt),
02.04.–15.10.2023 frei – zählt als Schiffs-
fahrttag (siehe S. 14). PKW: die günstigste
Preisstufe (bis 4 m) wird berechnet.



Die schönste Verbindung vom deutschen zum schweizerischen Ufer ist die Bodensee-Fähre zwischen Friedrichshafen und Romanshorn. Die 41-minütige Überfahrt ist immer ein besonderes Erlebnis: Bei einer Tasse Kaffee oder Tee im Bordbistro genießen die Fahrgäste die Aussicht über den winterlichen See. Die „Schwimmende Brücke“ erspart zudem viele Kilometer mit dem Auto um den See und ist so die ideale Abkürzung.

Teilnahmezeitraum

01.01.–01.04. + 16.10.–31.12. (tägl. im
Stundentakt)

Allensbach



Kultur- und Tourismusbüro Allensbach
Konstanzer Str. 12, 78476 Allensbach (DE)
Tel. +49 7533 80135

www.allensbach.de

VK



Allensbach Hat's

In Allensbach, idyllisch gelegen am Bodensee, findet man eine gelungene Mischung aus gelebter Tradition und lebendiger Moderne. Einen funkeln den See und ein traumhaft schönes Hinterland. Und dank des Instituts für Demoskopie hat Allensbach einen weltberühmten Namen. Der Bodanrück, mit seinen Wäldern, Mooren und Blühwiesen bietet Naturgenuss auf zahlreichen Rad- und Wanderwegen. Sonnenhungrige kommen im Strandbad und beim Wassersport auf ihre Kosten.

Vom Wild- und Freizeitpark bis zum Schloss Freudental, vom Golfplatz mit herrlichem Seeblick bis zum Kloster Hegne. Ob eine Übernachtung im Schloss oder in einem Schlaffass – hier ist für jeden etwas dabei.

Weit über die Region hinaus bekannt ist Allensbach für ein facettenreiches Kulturprogramm mit einzigartigen Klangerlebnissen, preisgekröntem Kabarett und weltberühmten Künstlern bei JAZZ am SEE.

TIPP

Konzertgenuss bei „umsonst&draußen“ direkt am See. Programm von Juni bis September.

Bodensee-Linzgau



Bodensee-Linzgau Tourismus e.V.
Am Schlossee 1, 88682 Salem (DE)
Tel. +49 7553 823780

www.bodensee-linzgau.de

VK

Kulturlandschaft voller Vielfalt

Willkommen in der Ferienregion Bodensee-Linzgau mit den Orten Frickingen, Heiligenberg, Herdwangen-Schönach, Owingen und Salem! Eisezeitliche Hügel, kleine Weiher, idyllische Tobel, aussichtsreiche Höhen, schmucke Dörfer, üppige Obstanlagen und sonnenverwöhnte Weinberge prägen die reizvolle Landschaft des Linzgaus. Bedeutende Sehenswürdigkeiten wie das ehemalige Zisterzienserkloster Schloss Salem, der Turm Hohenbodman oder das Renaissancejuwel Schloss Heiligenberg sind hier ebenso zu finden wie kleine, besondere Museen.

Auch abseits des Bodensees locken attraktive Freibäder. Das Höhenfreibad Heiligenberg und das Naturfreibad Leustetten punkten mit familiärer



Atmosphäre und herrlicher Aussicht. Der Naturerlebnispark Schlossee Salem begeistert kleine und größere Wasserratten mit der Robinson-Insel samt Piratenschiff und einem großen Wasser- und Sandspielplatz.

Die herrliche Landschaft des Linzgaus lässt sich wunderbar zu Fuß erkunden – abwechslungsreiche Wander- und Themenwege laden dazu ein. Und verschiedene Aussichtspunkte wie z. B. der Turm Hohenbodman gewähren einmalige Ausblicke hin zum Bodensee und der mächtigen Alpenkette.

Radler kommen ebenfalls voll auf ihre Kosten. Das Angebot reicht von gemütlichen Rundtouren bis zu anspruchsvollen Strecken für sportlich Ambitionierte. Genuss und Regionalität werden im Linzgau großgeschrieben. Die „Linzgau-Köche“ sowie die Initiative „Salemertal genießen“ verwöhnen mit kulinarischen Köstlichkeiten aus frischen Produkten der Region. Viele der ortsansässigen Landwirte bieten Ihre Produkte zudem in kleinen Hofläden oder 24-h Automaten zum Verkauf an.

TIPP

Spaß für die ganze Familie verspricht ein Besuch beim Affenberg Salem, einer in Deutschland einzigartigen Anlage (S. 19).

Bodman-Ludwigshafen – Natur pur und Geschichte zum Anfassen



Bodman-Ludwigshafen Tourismus
Hafenstraße 5
78351 Bodman-Ludwigshafen (DE)
Tel. +49 7773 930040
www.bodenseepur.de

VK



Bodman-Ludwigshafen lädt mit seiner idyllischen Lage am Überlinger See zum Entspannen und zu ausgiebigen Wander- oder Radtouren ein. Auch Wassersportbegeisterte kommen nicht zu kurz. Für alle kleinen und großen Wasserratten gibt es zwei schöne naturnahe Strandbäder. Die Pfahlbauafunde sind Zeugen einer bedeutenden Geschichte, die Fundstelle Bodman-Schachen gehört zum Unesco-Welterbe. Zwei Pfahlbauspielplätze machen diese Zeit für Kinder erlebbar. Spannendes zu den Kunstwerken von Peter Lenk erfährt man bei verschiedenen Führungen.

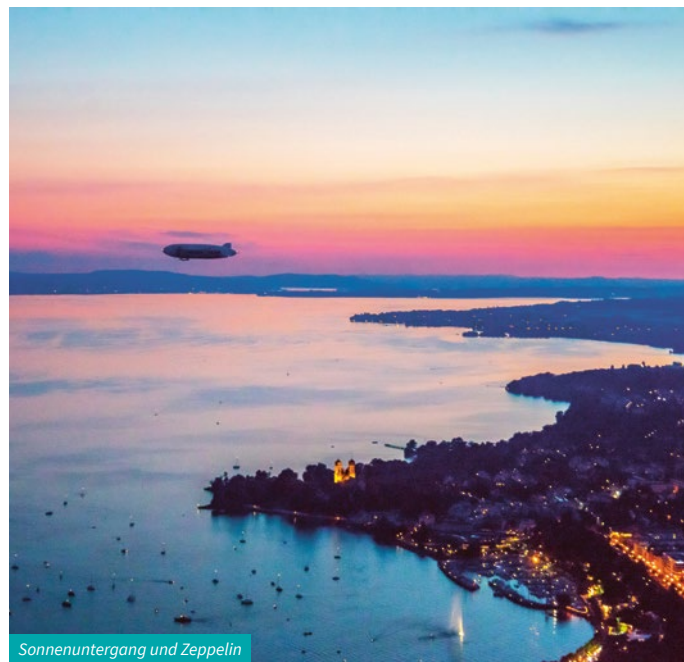

Sonnenuntergang und Zeppelin

Engen



Stadt Engen
Marktplatz 4, 78234 Engen
Tel. +49 7773 502 249
www.engen.de

VK



Engens historische Altstadt ist eines der besterhaltenen mittelalterlichen Stadtensembles Süddeutschlands. Bereits seit 1977 steht die gesamte Altstadt unter Denkmalschutz. Mit ihrem südländischen Flair, ihren schiefen Häusern, buckligen Gassen und gemütlichen Plätzen, verzaubert die Altstadt so manchen Gast. Hier werden Kultur und Geschichte lebendig.

Eriskirch



Tourist-Information Eriskirch
Schussenstraße 18, 88097 Eriskirch (DE)
Tel. +49 7541 970822
www.eriskirch.de
www.naz-eriskirch.de

VK



Am Ufer des Bodensees liegt das 5 ½ km² große Naturschutzgebiet Eriskircher Ried. Rundwege sowie Plattformen am Wasser bieten beste Möglichkeiten, Tiere und Pflanzen hautnah zu erleben. Das Naturschutzzentrum Eriskirch im früheren Bahnhof zeigt eine moderne Ausstellung (Eintritt frei): Erforschen Sie mit einem U-Boot virtuell den See, beobachten Sie im Aquarium Fische und erleben Sie in einer Multimediaschau die Schönheit des Rieds. Ganzjährig Naturführungen, auch für Gruppen.

Öffnungszeiten

01.04.–31.10. (Di–Do 14–17 Uhr; Fr–So + Feiertage 10–12 Uhr + 14–17 Uhr)
01.11.–31.03.
siehe www.naz-eriskirch.de

Gaienhofen Halbinsel Hörli

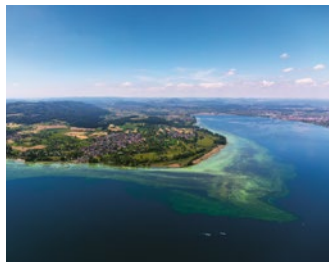

Tourist-Information Gaienhofen
Im Kohlgarten 1, 78343 Gaienhofen (DE)
Tel. +49 7735 9999123
www.gaienhofen.de

VK



Gehrenberg Bodensee



Tourismusgemeinschaft Gehrenberg-
Bodensee
Marktstraße 1, 88677 Markdorf (DE)
Tel. +49 7544 500290
www.gehrenberg-bodensee.de

VK



An der Spitze der Halbinsel Hörli liegen die Orte Gaienhofen, Horn, Gundholzen und Hemmenhofen in einer faszinierenden Landschaft, die größtenteils unter Natur- und Landschaftsschutz steht. Zahlreiche Dichter und Maler haben hier ihren Lebensmittelpunkt und Inspiration gefunden. Folgen Sie den Spuren dieser Berühmtheiten in deren ehemaligen Wohnhäusern, dem Hesse Museum Gaienhofen, dem Mia- und Hermann-Hesse-Haus und dem Museum Haus Dix.

Wandern mit Seegefühl – alles dabei von leicht bis schwer
Die zertifizierten Bodensee LandGänge sind als in sich geschlossene Rundwanderwege konzipiert. Das Spektrum reicht von der leichten Halbtagestour (Bermatinger Waldwiesen, ca. 9 km Länge, 243 Höhenmeter) über eine mittelschwere Ganztagestour (Gehrenberg GuckinsLand, ca. 15 km Länge, 468 Höhenmeter) bis hin zur teilweise schweren Ganztagestour (Bergtour Höchsten, ca. 16 km, 512 Höhenmeter). Aber so unterschiedlich sie auch sein mögen, eines haben alle drei Bodensee LandGänge gemeinsam: Naturerlebnis und Erholung auf höchstem Niveau.

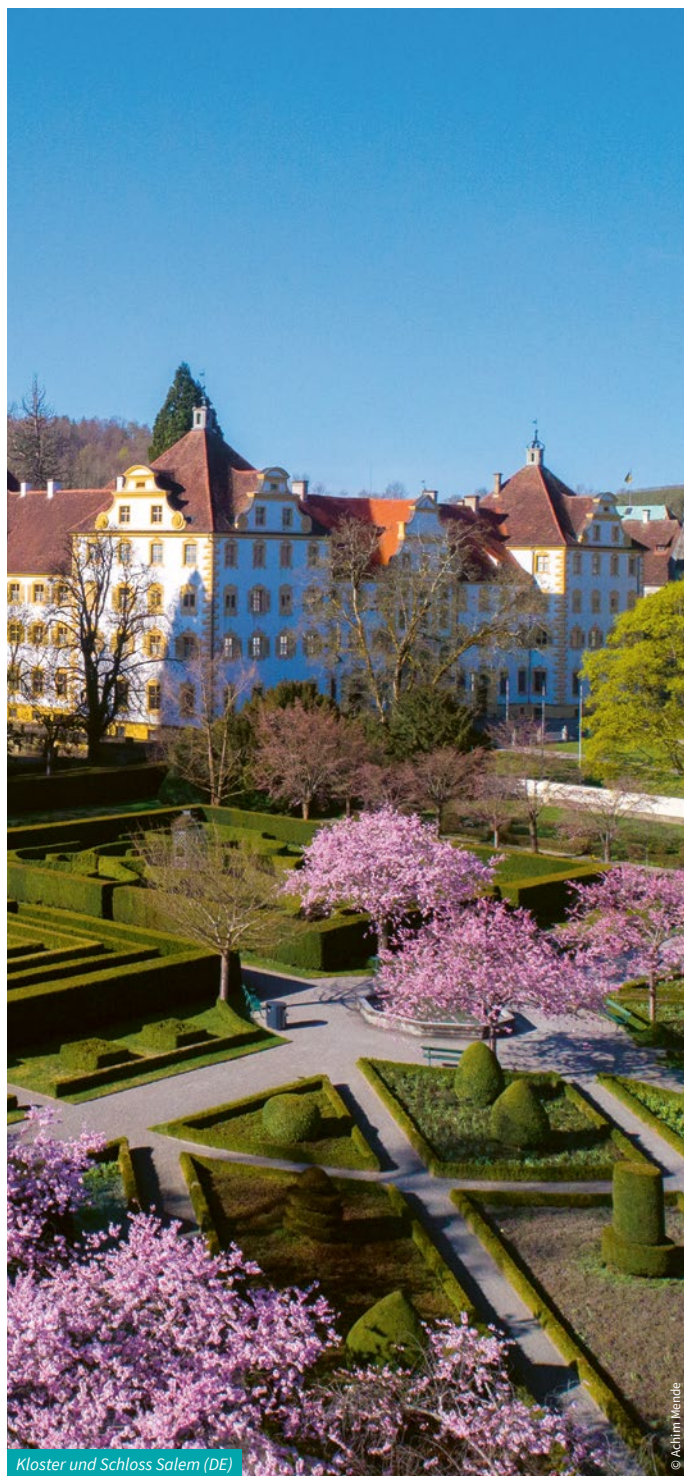

Kloster und Schloss Salem (DE)

© Achim Mendel

Konstanz



© MTK/Dagmar Schwelle

StadtSchönheit am Bodensee

Konstanz hat mit seiner historischen Innenstadt, dem Konstanzer Konzil und seinen kleinen, feinen Museen eine einzigartig erlebbare Geschichte und eine sehr lebendige Gegenwart.

Marketing & Tourismus Konstanz GmbH
Bahnhofplatz 43, D-78462 Konstanz
Tel. +49 7531 1330-30

kontakt@konstanz-info.com

www.konstanz-info.com

VK

Ausgewählte Highlights 2023

- 16.–22.2. Fasnacht
- 22.2.–7.4. VeggieWochen
- 25.3. Kunstnacht Konstanz/Kreuzlingen
- 19.–20.5. Campus Festival
- Mai/Juni KräuterWochen
- 17.–18.6. Grenzüberschreitender Flohmarkt Konstanz (D)/Kreuzlingen (CH)
- Juni Sommertheater Open Air
- 26.–29.7. Weinfest
- 12.8. Seenachtfest
- 11.9.–8.10. BodenseeFischwochen
- Herbst Genuss-Schiffe
- Okt./Nov. WildeWochen
- 30.11.–22.12. Weihnachtsmarkt am See

TIPP

Aktuelle Events, News und mehr rund um Konstanz gibt's auf einen Blick unter www.konstanz-info.com

Genussvoll, naturnah, stimmungsvoll: Der Hafen mit südlichem Flair, der Rheinkilometer Null, die majestätische See- und Alpenkulisse, die intakte Natur und die Gastronomie mit grenzenlosem Genuss laden zum Verweilen ein. Top-Ausflugsziele wie die Blumeninsel Mainau, das SEA LIFE oder die Therme, Shoppingtours durch die historische Altstadt, Einkaufserlebnisse im LAGO und besondere Schifffahrten auf dem Bodensee wie die Genussfahrten bereiten an 365 Tagen im Jahr ein Fest für alle Sinne. Konstanz, das natürlich-urbane Herz der Vierländerregion Bodensee verzaubert im blühenden Frühling, im genussvollen Sommer, im goldenen Herbst und im romantischen Winter – einfach ankommen, durchatmen und entspannt die Seele baumeln lassen ...

Insel Reichenau – UNESCO-Welterbe



Tourist-Information Reichenau
Pirminstr. 145, 78479 Reichenau (DE)
Tel. +49 7534 92070

www.reichenau-tourismus.de

VK

Die größte der drei Bodenseeeinseln. Das 724 gegründete Benediktinerkloster, entwickelte sich vom 8. bis 11. Jahrhundert zu einem geistigen Zentrum des Abendlandes. Zeugen der großen Vergangenheit sind drei romanische Kirchen. Auf der Hochwart, dem höchsten Punkt, zeigt sich das kleine Inselreich: die Kirchen, die Gemüesfelder und die Weinberge.

TIPP

An den drei Inselfeiertagen, dem **Martusfest (25. April)**, dem **Heilig-Blut-Fest (Montag nach Dreifaltigkeitssonntag)** und dem **Fest Mariä Himmelfahrt (15. August)** werden nach dem Hochamt im Münster die Reliquenschreine aus der Schatzkammer, begleitet von der historischen Bürgerwehr, in einer Prozession über die Insel getragen.

Kressbronn am Bodensee



Tourist-Information
Im Bahnhof/Nonnenbacher Weg 30
88079 Kressbronn am Bodensee (DE)
Tel.: +49 7543 96650

www.kressbronn.de

VK

Der familienfreundliche Ferienort Kressbronn a. B. liegt direkt am Bodensee, zentral zwischen Friedrichshafen und Lindau und lädt mit dem weitläufigen, landwirtschaftlich geprägten Umland zum aktiven Zeitvertreib auf Rad- und Wanderwegen ein. Gleichzeitig besticht Kressbronn a. B. zum Beispiel mit dem maritimen Flair des größten Sportsegelhafens am Bodensee, dem „Ultramarin“ in Gohren, dem Bauernpfad, dem Museum der Historischen Schiffsmodelle, dem Naturstrandbad und der neuen Bodan-Promenade.

Ausgewählte Veranstaltungen 2023

- Juni Kressbronner Gartentour
- Juli Kinder- und Familienfest „Platsch“ im Naturstrandbad
- August Ausflugsschiffahrt zu den Bregenzer Festspielen
- September Straßenfest
- Dezember Weihnachtsmarkt

Langenargen am Bodensee



Tourist-Information Langenargen
Obere Seestraße 2/1
88085 Langenargen (DE)
Tel. +49 7543 933092

www.tourismus-langenargen.de

VK

TIPP

Mit der Bodensee Card ^{PLUS} freier Zugang zur Turmbesteigung.

Der anerkannte Erholungsort Langenargen bildet den idealen Ausgangspunkt für facettenreiche Erkundungstouren. Neben gemütlichen Schifffahrten, Wanderungen und Fahrradausflügen lockt insbesondere der Bodensee selbst mit einem abwechslungsreichen Aktivitäten-Programm von Badespaß und Ruderboot bis hin zu Stand-up-Paddling und Wakeboard. Auch in puncto Kultur und Kulinarik hält Langenargen einige Schätze bereit. So fungiert etwa das erhabene Schloss Montfort als eindrucksvolle Bühne für die bekannten Langenargener Schlosskonzerte, während die Langenargener Festspiele mit abwechslungsreichen Theaterveranstaltungen eine gefühlvolle Mischung aus Abenteuer, Mut, Liebe und Tragik für jeden Geschmack bereithalten. Auch die Langenargener Hafenfeste mit ihren regionalen Köstlichkeiten und das viertägige Uferfest, das den Himmel beim abendlichen Klangfeuerwerk mit bunten Farben sprengt, verzaubern Jahr für Jahr große und kleine Besucher. Mehr unter www.tourismus-langenargen.de.



Lindau im Bodensee



Lindau Tourismus und Kongress GmbH
Alfred-Nobel-Platz 1, 88131 Lindau (DE)
Tel. +49 8382 8899900

www.lindau.de

VK

Die zweitgrößte Insel im Bodensee verbindet auf ca. 68 Hektar südländisches Flair mit bayerischer Gastfreundschaft. Der Lindauer Hafen, das Wahrzeichen der Stadt, ist die wohl bekannteste Sehenswürdigkeit am Bodensee. Wer auf der Insel mit seiner historischen Altstadt unterwegs ist, der kommt an der Maximilianstraße, der geschichtsträchtigen Flaniermeile, nicht vorbei. Auf dem Festland laden Parks zum Verweilen und Schwimmen im See ein. Anspruchsvolle Wander- und Fahrradroutes führen durch die Apfelplantagen im Hinterland. Gleich, ob Sie für Ihren Besuch in Lindau nur 4 Stunden oder einen ganzen Tag mitbringen – die Inselstadt ist immer eine Reise wert.

Preisgekrönte Kultur in Lindau

2021 wurde Lindau, als kleinste bisher ausgezeichnete Stadt, der Europäische Kulturpreis verliehen. Und das Kulturangebot kann sich wahrlich sehen lassen. Das Lindauer Kunstmuseum präsentiert als jährliches Kulturhighlight auch im Sommer 2023 kostbare Werke aus privaten Sammlungen und Kunststiftungen, die selten oder nie in der Öffentlichkeit zu sehen sind. Das Stadttheater zeigt hochkarätige Schauspielaufführungen verschiedener Bühnen und die Marionettenoper spielt bekannte Opern und Operetten.



Nördlicher Bodensee



Ferienregion Nördlicher Bodensee
Tourist-Information Pfullendorf
Am Marktplatz, 88630 Pfullendorf (DE)
Tel. +49 7552 251131

www.noerdlicher-bodensee.de

VK



Radolfzell am Bodensee



Tourismus- und Stadtmarketing
Radolfzell am Bodensee
Seestraße 3, 78315 Radolfzell (DE)
Tel. +49 7732 81500

www.radolfzell-tourismus.de

VK



20 Kilometer vom Bodensee gelegen befindet sich die familienfreundliche Ferienregion Nördlicher Bodensee mit den Orten Illmensee, Pfullendorf, Ostrach, Wald und Wilhelmsdorf. Hier können Sie dem Trubel der großen touristischen Pfade entfliehen. Ob Rad- und Wandertouren an den Bodensee oder rund um die „wilde Moorlandschaft“ Pfrunger-Burgweiler Ried, barocke Sehenswürdigkeiten oder Wasserspaß und Action in den vielen Bädern oder Seen – hier finden Sie optimale Voraussetzungen für einen abwechslungsreichen Aufenthalt. Unser Tipp: Besuchen Sie doch einmal den 38,8 m hohen Bannwaldturm oder erkunden Sie den Höchsten bei Illmensee mit Panoramablick auf die Alpen und den Bodensee.

Vielleicht begegnen Sie noch der ein oder anderen Spur der Räuber, die in vergangenen Zeiten in und rund um die Ferienregion ihr Unwesen trieben.

Rundherum Seelandschaft, Schutzgebiete mit Ried und Wäldern und mittendrin: eine lebendige Stadt mit langer Vergangenheit. Besonders an den Markttagen pulsiert hier das Leben – der Radolfzeller Wochenmarkt ist einer der größten und schönsten des Landes. Zwischen der Altstadt und dem seemaxx Outlet Center finden sich namhafte Fachhändler, Cafés und Restaurants. Und nur wenige Gehminuten entfernt befindet sich die Halbinsel Mettnau mit einem der ältesten Naturschutzgebiete des Landes. Hier hat auch das traditionsreiche Zentrum für Bewegungstherapie METTNAU seinen Sitz. Spaziergänger und Wanderer kommen am längsten begehbaren Uferabschnitt des Bodensees und auf den Höhen des Bodanrucks auf ihre Kosten.



Wallfahrtskirche Birnau (DE)

Ravensburg



Tourist Information Ravensburg
Marienplatz 35, 88212 Ravensburg (DE)
Tel. +49 751 82800

www.ravensburg.de/tourismus

VK

Die ehemals freie Reichsstadt mit erfolgreicher Handelstradition hat sich zu einer pulsierenden und modernen Einkaufsstadt mit vielfältigen Kultur- und Freizeitmöglichkeiten entwickelt. Mitten in der Ferienregion Bodensee und Allgäu gelegen, ist Ravensburg mit seinen rund 50.000 Einwohnern die wirtschaftliche Mitte der Region. Ein Bummel durch die gut erhaltene historische Altstadt offenbart verwinkelte Gassen, malerische Fassaden, idyllische Winkel und lauschige Plätze. Durch den gleichnamigen Spielehersteller genießt Ravensburg auch die Bekanntheit als „Stadt der Spiele“.

Veranstaltungshighlights 2023

08.04. Ostermarkt
24.06. Ravensburg läuft
21.–25.07. Rutenfest
09. + 10.09. Ravensburg spielt
14.–22.10. Oberschwabenschau
01.–22.12. Christkindlesmarkt (Änderungen vorbehalten)

Scheidegg im Allgäu



Scheidegg-Tourismus
Rathausplatz 8, 88175 Scheidegg (DE)
Tel. +49 8381 89422-33

www.scheidegg.de

VK

Grüß Gott auf der Sonnenterrasse überm Bodensee

In Scheidegg im Allgäu – einer der sonnigsten Orte Deutschlands – können Sie auf unzähligen Wanderwegen und Erholungsorten Kraft tanken. Dank der zahlreichen Ausflugsmöglichkeiten kommt aber nie Langeweile auf – es erwartet Sie z. B. der Baumwipfelpfad „skywalk allgäu“, die Scheidegger Wasserfälle, der Reptilienzoo oder das Alpenfreibad.

Sipplingen



Gemeinde Sipplingen,
Tourismus und Kultur
Seestraße 3, 78354 Sipplingen (DE)
Tel. +49 7551 9499370

www.sipplingen.de

VK

Für Naturliebhaber und Seehüpfer

Direkt am See, inmitten der einzigartigen Steiluferlandschaft liegt der idyllische Erholungsort Sipplingen. Dörfliche Romantik verzaubert bei einem Spaziergang durch den historischen Ortskern. Feste feiern hat hier Tradition, verpassen Sie nicht die Fronleichnamsprozession entlang des Blumenteppecchs! Traumhafte Wanderwege erwarten den Wanderer mit faszinierenden Ausichten weit über den See. Badespaß garantiert die kostenfreie Badestelle mit flachem Seezugang, Wasser- und Piratenspielplatz. Mit dem Wassersportangebot vor Ort wird der See immer wieder zu einem Erlebnis. Eine der größten Pfahlbausiedlungen am Bodensee wurde vor Sipplingen gefunden. Genießen kann man hier auch den süßen Honig oder die heimischen Früchte, die zu Hochprozentigem veredelt werden.

Tettngang



Tourist Information Tettngang
Montfortplatz 2, 88069 Tettngang (DE)
Tel. +49 7542 510 500
tourist-info@tettngang.de

www.tettngang.de

VK

Barock, Bier, Bodenseeblick – Das Neue Schloss, einst Residenz der Montfortgrafen, zählt zu den bedeutendsten Rokoko-Schöpfungen in Oberschwaben. Auf dem Hopfenpfad erfahren Wanderer Interessantes über den Hopfenanbau. Tettnganger Gastwirte verwöhnen mit haus eigenem Bier. Informationen zum Führungsangebot im Neuen Schloss und in der Stadt auf Seite 62 und 105.

Veranstaltungshighlights 2023

16.–21.02. Tettnganger Fasnacht
07.05. Verkaufsoffener Sonntag
30.06.–02.07. Montfortfest
13.–16.07. Regionalwerk Bodensee
Schlossgarten Open Air
10.09. Bähnlefest
22.10. Verkaufsoffener Sonntag
01.–03.12. + 08.–10.12. Weihnachten im Schloss

Uhldingen-Mühlhofen



Tourist-Information Uhldingen-Mühlhofen
Ehbachstraße 1
88690 Uhldingen-Mühlhofen (DE)
Tel. +49 7556 92160
www.seeferien.com

VK



Bei uns ist der See zuhause: Seeferienmomente inklusive herrlicher Bodenseeausblicke erleben und mit romantischen Wander- und Radtouren oder entspannenden Schiffsfahrten kombinieren. Dazu begleitet von badi-schen Köstlichkeiten und einem guten Glas Wein auf einer der zahlreichen Sonnterterrassen. Zentral gelegen am Überlinger See bietet die Seeferien-gemeinde eine exzellente Ausgangs-lage, um immer wieder Neues zu ent-decken: Wandeln auf den Pfaden der Steinzeit im Pfahlbaumuseum, eine Zeitreise im Auto & Traktor Museum oder Auge in Auge mit exotischen Reptilien im Reptilienhaus.

TIPP

Im Jahr 2023 feiert das Auto & Traktor Museum im Ortsteil Gebhardswiler seinen 10. Geburtstag: Gehen Sie auf eine Zeitreise durch 100 Jahre Stadt- und Landleben!



Blick über den See (DE)

Fürstentum Liechtenstein



Liechtenstein Center
Städtle 39, 9490 Vaduz (LI)
Tel. +423 239 63 63
www.tourismus.li



Das Fürstentum Liechtenstein gilt als Geheimtipp im 4-Länder-Eck: Die facettenreiche Kultur, eine atemberaubende Natur und eine genussvolle Vielfalt prägen die kleine, edle Erbmonarchie. Die Fürstliche Hofkellerei, die weltweit einzige Adlerwanderung, exzellente Ausstellungen in den Museen und über 400 km Wanderwege erwarten die Besucher. Dieser Alpenstaat ist auch vom Bodensee auf gut ausgebauten Radwegen bequem erreichbar. Im Alten Kino Vaduz kann man das Schloss Vaduz hautnah virtuell besichtigen und erhält noch nie da gewesene Einblicke in die Residenz der Fürstenfamilie.

TIPP

Erleben Sie Liechtensteins Attraktionen hautnah. Mit dem ganzjährig gültigen Erlebnispass entdecken Sie über 30 spannende Abenteuer im Wert von über 300 Schweizer Franken. Alle Infos unter www.erlebnispass.li.

St.Gallen



St.Gallen-Bodensee Tourismus
Bankgasse 9, 9001 St.Gallen (CH)
Tel. +41 71 227 37 37
www.st.gallen-bodensee.ch

VK



Die Stadt St.Gallen mit dem zum Weltkulturerbe erhobenen Stiftsbezirk ist ein echter Tipp für Städtereisefans. Am Bodenseeufer von Rorschach bis Altenrhein lockt der See mit Freibädern und spannenden Museen rund ums Fahren und Fliegen. Die ländlich geprägte Umgebung von St.Gallen sowie das St.Galler Rheintal sind herrliche Wander- und Radelgebiete, mit Blick auf den See, den Rhein und die Berge.

Übernachten in der Region

In der Region St.Gallen-Bodensee finden Sie ein attraktives Angebot an Übernachtungsmöglichkeiten – vom einfachen Gasthaus bis hin zur Luxusherberge. Weitere Informationen zu unseren Angeboten sowie online Hotelbuchungen unter: www.st.gallen-bodensee.ch/shop



Horach Panorama (DE)

© Tial Trautmann

Bitte Stempel anbringen
Please stamp
Si prega di timbrare



Bitte Stempel anbringen
Please stamp
Si prega di timbrare



Bitte Stempel anbringen
Please stamp
Si prega di timbrare



Bitte Stempel anbringen
Please stamp
Si prega di timbrare



Bodensee!

REISEPASS · PASSPORT · PASSAPORTO



LAKE CONSTANCE
BODENSEE

www.bodensee.eu

Unterschrift/Signature/Firma

Kontaktadresse/Contact/Indirizzo

Geburtsdag/Date of Birth/Data di nascita

Name/Names/Nome

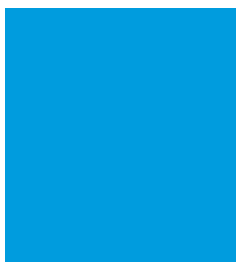

Internationale Bodensee Tourismus GmbH

Hafenstraße 6, 78462 Konstanz, Deutschland

office@bodensee.eu, www.bodensee.eu

Der Bodensee Reisepass ist kein offizielles Ausweisdokument.
The Bodensee passport is not an official identification document.



Bodensee! Reisepass

Am Bodensee liegen Deutschland, Österreich, die Schweiz und das Fürstentum Liechtenstein ganz nah beieinander. Mit dem Bodensee Reisepass werden Entdecker der Vierländerregion Bodensee nun belohnt: Grenzen überschreiten, Stempel sammeln und tolle Preise gewinnen!

So einfach geht's:

- 1 Reisepass an der Falzlinie abtrennen und falten.
- 2 Die Vierländerregion entdecken: Vier Länder – Vier Stempel.
- 3 Gestempelten Pass an die Internationale Bodensee Tourismus GmbH senden.
- 4 Tolle Preise gewinnen.

Gültig sind alle Firmenstempel der Tourist-Informationen, Hotels und Ausflugsziele in der Vierländerregion Bodensee. Der Bodensee Reisepass ersetzt keine offiziellen Ausweisdokumente.

Ausführliche Informationen auf: www.bodensee.eu/reisepass

Im Herbst und Winter kann man am Bodensee besonders gut ...

- » ein **Weinfest** besuchen und **Dünnele** esse
- » beim Birdwatching **Zugvögel** beobachten
- » die **Ruhe** des Sees genießen
- » **Weihnachtsmärkte** am See besuchen
- » **Skifahren in Malbun** im Fürstentum Liechtenstein
- » eines der zahlreichen **Schlösser** besichtigen



skywalk Allgäu (DE)

Was kann ich wann mit der Bodensee Card ^{PLUS} erleben?*

Die Bodensee Card ^{PLUS} ist gültig vom 01. Januar 2023 bis 31. Dezember 2023. Da die Erlebniszeiten, in denen Sie einmalig komplett freien Eintritt bei den in diesem Erlebnisplaner aufgeführten Attraktionen erhalten, von den regulären Öffnungszeiten abweichen können, finden Sie hier eine Übersicht, wann Sie die verschiedenen Ausflugsziele mit der Bodensee Card ^{PLUS} besichtigen können.

Hinweis: Bitte beachten Sie auch aktuelle Hinweise zu veränderten Öffnungszeiten auf www.bodensee-card.eu.

Erlebnisziel	Januar	Februar	März	April	Mai	Juni	Juli	August	September	Oktober	November	Dezember
Bodensee-Linienschiffahrt, S. 14				●	●	●	●	●	●	●		
Pfänderbahn Bregenz, S. 16	●	●	●	●	●	●	●	●	●	●		●
Säntis-Schwebebahn, S. 17	○	○	●	●	●	●	●	●	●	●	●	●
skywalk allgäu, S.18	○	○	○	●	●	●	●	●	●	●	○	
Affenberg Salem, S. 19			○	●	●	●	●	●	●	●	○	
RAB-ErlebnisBusse, S. 20/21				●	●	●	●	●	●	●		
Burg Meersburg, S. 22	●	●	●	●	●	●	●	●	●	●	●	●
Kloster und Schloss Salem, S. 23				●	●	●	●	●	●	●	○	○
Dornier Museum, S. 24	●	●	●	●	●	●	●	●	●	●	●	●
Zeppelin Museum, S. 25	●	●	●	●	●	●	●	●	●	●	●	●
Pfahlbaumuseum Unteruhldingen, S. 27				●	●	●	●	●	●	●	○	
Wikingerfahrt auf der Lädine ab Immenstaad, S. 28				○		○	○	●	○			
Hafenrundfahrt mit dem Seelöwen, S. 29				●	●	●	●	●	●	●		
Pizolbahnen Bad Ragaz-Wangs, S. 30	●	●	●	●	●	●	●	●	●	●	○	○
Seilbahn Hoher Kasten, S. 30	●	●		●	●	●	●	●	●	●	●	●
Zahnradbahn Rheineck-Walzenhausen, S. 31				●	●	●	●	●	●	●		
Zahnradbahn Rorschach-Heiden, S. 31				●	●	●	●	●	●	●		
Mittagbahn Immenstadt, S. 32					●	●	●	●	●	●		
Luftseilbahn Jakobsbad-Kronberg, S. 32	●	●	○	○	●	●	●	●	●	●	●	●
Imbergbahn Oberstaufen, S. 33	●	●	●		●	●	●	●	●	●	○	○
Hochratbahn in Oberstaufen-Steibis, S. 33	●	●	●	●	●	●	●	●	●	●	○	
Hündlebahn Oberstaufen, S. 34	●	●	○	○	●	●	●	●	●	●	○	○
Bergbahnen Malbun AG, S. 35	●	●	●	○		○	●	●	●	●	○	
Luftseilbahn Wasserauen-Ebenalp, S. 35					●	●	●	●	●			

Erlebnisziel	Januar	Februar	März	April	Mai	Juni	Juli	August	September	Oktober	November	Dezember
Erlebnisausstellung MOOR Extrem, S. 36	●	●	●	●	●	●	●	●	●	●	●	●
Walter ZOO, Gossau SG, S. 37	●	●	●	●	●	●	●	●	●	●	●	●
SUP-Einsteigerkurs, S. 37				●	●	●	●	●	●			
SUP-Sunset-Tour, S. 38				●	●	●	●	●	●			
SUP-Verleih, S. 38				●	●	●	●	●	●			
Stand-Up-Paddling, Kanu, Kajak und Fahrradvermietung, S. 39					○	●	●	●	○			
Gesund und fit, S. 40	○	●	●	●	●	●	●	●	●	●	●	○
Reaktiv Walking Parcours, S. 40			○	●	●	●	●	●	●	○		
Segeln auf dem Bodensee, S. 41					●	●	●	●	●			
SUP Verleih, S. 41					●	●	●	●	●			
Kanu Verleih Bodensee (4er Kanu), S. 42						●	●	●	●			
Bodensee-Kanu-Tours am NaturFreundehaus Bodensee, S. 43			○	●	●	●	●	●	●	○		
Gut Hügle-Discgolf, Maislabyrinth, Spielscheune&Minigolf, S. 43				●	●	●	●	●	●	●		
Minigolf Romanshorn, S. 44				●	●	●	●	●	●	●		
Scheidegger Wasserfälle, S. 44				●	●	●	●	●	●	●		
Nachtrodelbahn Garfrescha, S. 45	●	●	○									
Töffli-Touren Teufen, S. 45			●	●	●	●	●	●	●	●		
E-MTB Tour, S. 46					●	●	●	●	●	●	●	●
Reptilienhaus Uhldingen, S. 46				●	●	●	●	●	●	●		
Schwimmbad Arbon, S. 48					●	●	●	●	○			
Strandbad Arbon, S. 48					○	●	●	●	○			
Sonnenhof-Therme Bad Saulgau, S. 49				●	●	●	●	●	●	●		
Aquastaad-das Familienbad, S. 49	●	●	●	●	●	●	●	●	●	●	●	●
salt'z SalzOase Konstanz, S. 50	●	●	●	●	●	●	●	●	●	●	●	●
Naturstrandbad Kressbronn am Bodensee, S. 50					●	●	●	●	○			
Strandbad Langenargen, S. 52					○	●	●	●	○			
Strandbad Iznang, S. 52					●	●	●	●	●			
Strandbad Moos, S. 53					●	●	●	●	●			
Strandbad Nonnenhorn, S. 53					●	●	●	●	○			
Erlebnisbad Aquaria Oberstaufen, S. 54	●	●	●	○		●	●	●	●	●	●	●
Freibad Orsingen, S. 54					●	●	●	●				
AlpenFreibad Scheidegg, S. 55						●	●	●	○			
Aachbad Singen, S. 56					●	●	●	●				

* Änderungen aufgrund der aktuell geltenden Schutz- und Hygienemaßnahmen vorbehalten.

● = geöffnet & einmalig freier Eintritt mit der Bodensee Card ^{PLUS}

○ = einmalig freier Eintritt mit der Bodensee Card ^{PLUS} während eingeschränkter Öffnungszeiten/ausgewählten Terminen

Erlebnisziel	Januar	Februar	März	April	Mai	Juni	Juli	August	September	Oktober	November	Dezember
Freibad Stefanshöhe Wangen, S. 56					●	●	●	●	○			
Aquamarin Wasserburg, S. 57					●	●	●	●	●			
Schloss Achberg, S. 58				○	●	●	●	●	●	●		
Neues Schloss Kißlegg, S. 58				●	●	●	●	●	●	●		
Schloss Montfort, S. 59			●	●	●	●	●	●	●	●		
Fürstenhäusle Meersburg, S. 59				●	●	●	●	●	●	●	○	
Neues Schloss Meersburg, S. 60				●	●	●	●	●	●	●	●	●
Schloss Meßkirch, S. 60	●	●	●	●	●	●	●	●	●	●	●	●
Der Arenenberg. Einfach kaiserlich., S. 61		○	●	●	●	●	●	●	●	●	●	●
Hohenzollernschloss Sigmaringen, S. 61			○	●	●	●	●	●	●	●	●	●
Festungsrue Hohentwiel, S. 62	●	●	●	●	●	●	●	●	●	●	●	●
Neues Schloss Tettngang, S. 62				●	●	●	●	●	●	●	●	●
Schloss Waldburg, S. 63			○	●	●	●	●	●	●	●	●	●
MühlenwegMuseum Allensbach, S. 64	●	●	●	●	●	●	●	●	●	●	●	●
FFA Museum Altenrhein, S. 64	●	●	●	●	●	●	●	●	●	●	●	●
Kunstmuseum Appenzell und Kunsthalle Ziegelhütte, S. 65	●	●	●	●	●	●	●	●	●	●	●	●
Museum Appenzell, S. 65	●	●	●	●	●	●	●	●	●	●	●	●
Kloster Schussenried, S. 66	●	●	●	●	●	●	●	●	●	●	●	●
Oberschwäbisches Museumsdorf Kürnbach, S. 66			○	●	●	●	●	●	●	●	●	●
Erwin Hymer Museum, S. 67	●	●	○	●	●	●	●	●	●	●	●	●
Kunsthau Bregenz, S. 67	●	●	●	●	●	●	●	●	●	●	●	●
vorarlberg museum, S. 68	●	●	●	●	●	●	●	●	●	●	●	●



Rodeln an der Luftseilbahn Jakobsbad-Kronberg (CH)

Erlebnisziel	Januar	Februar	März	April	Mai	Juni	Juli	August	September	Oktober	November	Dezember
Die Zauberwelten der Dreamfactory, S. 68	●	●	●	●	●	●	●	●	●	●	●	●
Krippenmuseum Dornbirn, S. 69				●	●	●	●	●	●	●	●	●
Rolls-Royce Automobilmuseum, S. 69	●	●	●	●	●	●	●	●	●	●	●	●
Stadtmuseum Dornbirn, S. 70	●	●	●	●	●	●	●	●	●	●	●	●
Städtisches Museum und Galerie Engen, S. 70	●	●	●	●	●	●	●	●	●	●	●	●
Chocolarium – die Glücksfabrik von Munz und Minor, S. 71	●	●	●	●	●	●	●	●	●	●	●	●
Schulmuseum Friedrichshafen, S. 71	●	●	●	●	●	●	●	●	●	●	●	●
Hesse Museum Gaienhofen, S. 72	●	●	●	●	●	●	●	●	●	●	●	●
Jüdisches Museum Hohenems, S. 73	●	●	●	●	●	●	●	●	●	●	●	●
Museum Stoffels Säge-Mühle Hohenems, S. 73				○	●	●	●	●	●	●	●	●
Archäologisches Landesmuseum Baden-Württemberg, S. 74	●	●	●	●	●	●	●	●	●	●	●	●
Rosgartenmuseum, S. 74	●	●	●	●	●	●	●	●	●	●	●	●
Museum „Historische Schiffsmodelle“, S. 75				●	●	●	●	●	●	●	●	●
Museum Langenargen, S. 76				●	●	●	●	●	●	●	●	●
Deutsches Hutmuseum Lindenberg, S. 76	●	●	●	●	●	●	●	●	●	●	●	●
Omas Kaufhaus Meersburg, S. 77	●	●	●	●	●	●	●	●	●	●	●	●
Bibelgalerie Meersburg – Bibel-Erlebnismuseum, S. 77			○	●	●	●	●	●	●	●	○	●
Rotes Haus Galerie Bodenseekreis, S. 78			●	●	●	●	●	●	●	●	●	●
vineum bodensee, S. 78	●	●	●	●	●	●	●	●	●	●	●	●
Campus Galli, S. 79				●	●	●	●	●	●	●	○	●
Kreisgalerie im Schloss Meßkirch, S. 79	●	●	●	●	●	●	●	●	●	●	●	●
Martin-Heidegger-Museum im Schloss Meßkirch, S. 80	●	●	●	●	●	●	●	●	●	●	●	●
Smilestones – die Miniaturwelt am Rheinfall, S. 80	●	●	●	●	●	●	●	●	●	●	●	●
Freilichtmuseum Neuhausen ob Eck, S. 81				●	●	●	●	●	●	○	●	●
Kunstmuseum Ravensburg, S. 81	●	●	●	●	●	●	●	●	●	●	●	●
Museum Humpis-Quartier, S. 82	●	●	●	●	●	●	●	●	●	●	●	●
Museum Ravensburger, S. 82	●	●	●	●	●	●	●	●	●	●	●	●
Museum Reichenau, S. 83	●	●	●	●	●	●	●	●	●	●	●	●
LOCORAMA Romanshorn, S. 83				●	●	●	●	●	●	○	●	●
Forum Würth Rorschach, S. 84	●	●	●	●	●	●	●	●	●	●	●	●
Appenzeller Schaukäserie, S. 85	●	●	●	●	●	●	●	●	●	●	●	●
Appenzeller Volkskunde-Museum Stein, S. 85	●	●	●	●	●	●	●	●	●	●	●	●
Krippenweltmuseum, S. 86	●	●	●	●	●	●	●	●	●	●	●	●

● = geöffnet & einmalig freier Eintritt mit der Bodensee Card PLUS

○ = einmalig freier Eintritt mit der Bodensee Card PLUS während eingeschränkter Öffnungszeiten/ausgewählten Terminen

Erlebnisziel	Januar	Februar	März	April	Mai	Juni	Juli	August	September	Oktober	November	Dezember
Museum Lindwurm Stein am Rhein, S. 86			●	●	●	●	●	●	●	●		
Historisches und Völkerkundemuseum St.Gallen (HVM), S. 87	●	●	●	●	●	●	●	●	●	●	●	●
Kunstmuseum St.Gallen, S. 87	●	●	●	●	●	●	●	●	●	●	●	●
Naturmuseum St.Gallen, S. 88	●	●	●	●	●	●	●	●	●	●	●	●
Stiftsbezirk St.Gallen, S. 88	●	●	○	●	●	●	●	●	●	●	○	○
Textilmuseum St.Gallen, S. 89	●	●	●	●	●	●	●	●	●	●	●	
Stadtmuseum Stockach, S. 89	●	●	●	●	●	●	●	●	●	●	●	●
HOPFENGUT No. 20, S. 90	●	●	●	●	●	●	●	●	●	●	●	●
Deutsches Dampflo- und Modelleisenbahnmuseum, S. 91					●	●	●	●	●			
Auto & Traktor Museum, S. 91	○	○	●	●	●	●	●	●	●	●	●	●
Kunstmuseum Liechtenstein, S. 92	●	●	●	●	●	●	●	●	●	●	●	●
Liechtensteinisches Landesmuseum, S. 92	●	●	●	●	●	●	●	●	●	●	●	●
Ittinger Museum und Kunstmuseum Thurgau, S. 93	●	●	●	●	●	●	●	●	●	●	●	●
Führung „Natur trifft Seele“, S. 94			○			○			○			
Streifzug durch Allensbach, S. 94			○	○	○	○	○	○				
Altstadtrundgang Arbon, S. 95					○	●	●	○				
Führung durch die Zeppelinstadt Friedrichshafen, S. 95			●	●	●	●	●	●	●			
Kirchturmaussicht Heiden, S. 96					●	●	●	●	●			



Schloss Vaduz (LI)

Erlebnisziel	Januar	Februar	März	April	Mai	Juni	Juli	August	September	Oktober	November	Dezember
Stadtführung Konstanz, S. 96	●	●	●	●	●	●	●	●	●	●	●	●
Stadtführung Meersburg, S. 97				●	●	●	●	●	●	●		
Geführte Wanderung Radolfzell, S. 97	●	●	●	●	●	●	●	●	●	●	●	●
Stadtführung Radolfzell, S. 98					●	●	●	●	●	●		
Besteigung Blaserturm Ravensburg, S. 98				●	●	●	●	●	●			
Besteigung Mehlsack Ravensburg, S. 99						●		●	●			
Stadtführung „Ravensburger Stadtgeschichte“, S. 99	●	●	●	●	●	●	●	●	●	●	●	●
Ravensburger Stadt-Schau-Spiel „Die Türmerin“, S. 100			○	○	○	○	○	○	○	○	○	○
Stadtführung „Ravensburger Frauen“, S. 100			○	○	○	○	○	○	○	○		
Ravensburger Hexenwahn-Schauplätze der Verfolgung, S. 101	●	●	●	●	●	●	●	●	●	●	●	●
Ravensburger Kinderstadtführung „Geheimnisvolle Türme“, S. 101				○			○			○	○	
Führungen in den romanischen Kirchen der Reichenau, S. 102				●	●	●	●	●	●	●		
Führung „Die Reichenau kennenlernen“, S. 102				●	●	●	●	●	●	●		
Stadtführung Schaffhausen, S. 103					●	●	●	●	●			
Stadtführung Stein am Rhein, S. 103					●	●	●	●	●			
Audio Guide Tour St.Gallen, S. 104	●	●	●	●	●	●	●	●	●	●	●	●
Stadtführung Stockach, S. 104				○		○		○	○		○	
Vom Dorf zur Residenzstadt – ein Rundgang durch Tettnang, S. 105				○	○	○	○	○	○	○		
Überlinger Gartenführung, S. 105					●	●	●	●	●	●		
Stadtführung Überlingen, S. 106	●	●	●	●	●	●	●	●	●	●	●	●
Winter-Stadtführungen Überlingen, S. 106										●	●	●
Citytrain Vaduz, S. 107				○	●	●	●	●	●			
Liechtensteinischer Souvenir-Stempel, S. 107	●	●	●	●	●	●	●	●	●	●	●	●
Hotel Viva Sky „Love in Wintertime“, S. 108	●	●	●								●	●
OUTLET-CITY METZINGEN, S. 108	●	●	●	●	●	●	●	●	●	●	●	●
DR. HAUSCHKA Gesichtsbehandlungen, Wirthshof, S. 109	○	●	●	●	●	●	●	●	●	●	●	○
SENF Destillerie, S. 110	●	●	●	●	●	●	●	●	●	●	●	●
Adventsfahrten ab Konstanz und Lindau, S. 110											○	○
Katamaran Konstanz—Friedrichshafen, S. 111	●	●	●							○	●	●
Bodensee-Fähre Friedrichshafen—Romanshorn, S. 111	○	○	○	●	●	●	●	●	●	○	○	○

● = geöffnet & einmalig freier Eintritt mit der Bodensee Card PLUS

○ = einmalig freier Eintritt mit der Bodensee Card PLUS während eingeschränkter Öffnungszeiten/ausgewählten Terminen



**Während des ganzen Jahres
bietet die Vierländerregion ein
vielfältiges Museumsangebot für**

- » Familien
- » Kunstbegeisterte
- » Genussliebhaber
- » und Geschichtsfan

**Erleben Sie über 50 Museen mit der
Bodensee Card PLUS – zu allen Jahreszeiten!**

Allgemeine Geschäfts- und Nutzungsbedingungen für die Leistungsangebote der Bodensee Card ^{PLUS}

Sehr geehrte Kunden, mit den Angeboten der Bodensee Card ^{PLUS} bieten Ihnen die beteiligten Leistungspartner besondere Leistungen und Vorteile, um Ihnen Ihren Aufenthalt am Bodensee zu einem unvergesslichen Erlebnis zu machen. Dazu tragen auch klare Vereinbarungen über die gegenseitigen Rechte und Pflichten bei, die wir mit Ihnen in Form der nachfolgenden Nutzungsbedingungen treffen wollen. Bitte lesen Sie diese Nutzungsbedingungen vor der Benutzung der Karte und der Inanspruchnahme der Leistungen sorgfältig durch.

1. Stellung der Beteiligten, Vertragsschluss

1.1 Mit Kauf einer **Bodensee Card ^{PLUS}** verpflichtet sich die Internationale Bodensee Tourismus GmbH (nachstehend „IBT“) gegenüber dem Karteninhaber, ihm die in der Leistungsbeschreibung in der Broschüre „Bodensee Erlebnisplaner“ genannten Leistungen und Vergünstigungen der jeweiligen Leistungsträger zu verschaffen. Soweit der Karteninhaber die Bodensee Card ^{PLUS} von einem Leistungsträger, einer örtlichen Tourismusstelle oder einer sonstigen Verkaufsstelle erwirbt, handeln diese hinsichtlich des Vertragsschlusses lediglich als Vertreter der IBT und sind insofern weder Vertragspartner des Karteninhabers noch Vertragsvermittler.

1.2 Bei oder unverzüglich nach Vertragsschluss erhält der Karteninhaber eine Ausfertigung der Vertragsbestätigung auf einem dauerhaften Datenträger übermittelt. Der Karteninhaber erhält eine Ausfertigung der Vertragsbestätigung in Papierform, wenn der Vertragsschluss bei gleichzeitiger körperlicher Anwesenheit der Vertragsschließenden oder außerhalb von Geschäftsräumen (§ 312b BGB) erfolgte. Im letztgenannten Fall kann mit Zustimmung des Karteninhabers auch ein anderer dauerhafter Datenträger verwendet werden.

1.3 Die im Bodensee Erlebnisplaner genannten Leistungen werden gegenüber dem Karteninhaber ausschließlich von den im Bodensee Erlebnisplaner jeweils aufgeführten Leistungsträgern erbracht. Mit Erwerb der Bodensee Card ^{PLUS} erhält der Karteninhaber insoweit einen rechtsverbindlichen Anspruch gegen die jeweiligen Leistungsträger auf die von diesen angebotenen Leistungen und Vergünstigungen in dem Umfang, in dem die Leistungen und Vergünstigungen in der Leistungsbeschreibung im Bodensee Erlebnisplaner beschrieben sind.

1.4 Nutzungsberechtigt ist ausschließlich der Karteninhaber, bzw. die nach Maßgabe der Leistungsbeschreibung als bezugsberechtigt genannten Begleitpersonen.

1.5 Ergänzend zu diesen Nutzungsbedingungen gelten für das Leistungsverhältnis zwischen dem Karteninhaber und dem jeweiligen Leistungsträger dessen Geschäftsbedingungen, soweit diese entsprechend den gesetzlichen Bestimmungen wirksam Vertragsinhalt geworden sind und sie nicht im Widerspruch zu diesen Nutzungsbedingungen stehen.

2. Leistungen

2.1 Art, Umfang, Preise und Konditionen der dem Karteninhaber zustehenden Leistungen ergeben sich ausschließlich aus der jeweils zum Zeitpunkt des Erwerbs der Bodensee Card ^{PLUS} gültigen Leistungsbeschreibung im Bodensee Erlebnisplaner, der dem Kartenbesitzer zusammen mit der Karte ausgehändigt wird.

2.2 Die Leistungspartner sind zur Leistungserbringung nur nach Maßgabe der allgemeinen Konditionen ihrer Geschäftstätigkeit, insbesondere unter Berücksichtigung ausgeschriebener Leistungszeiträume, Öffnungszeiten und allgemeinen Leistungsvoraussetzungen (z.B. witterungsbedingte Voraussetzungen) verpflichtet.

2.3 Die Betriebszeiten einiger Leistungsträger decken, vor allem aus witterungs- und saisonbedingten Umständen, nicht den gesamten Gültigkeitszeitraum der Bodensee Card ^{PLUS} ab. Insoweit ist der Leistungsumfang auf die jeweiligen aktuellen und betriebsüblichen Betriebszeiten der Leistungspartner beschränkt.

2.4 Das Angebot der Schifffahrtslinien bezieht sich auf Linienfahrten laut Fahrplan, nicht aber auf Sonderveranstaltungen, bzw. Sonderleistungen.

2.5 Tourismusstellen, Systembetreiber oder sonstige Dritte sind nicht berechtigt, Zusagen zu machen, Vereinbarungen zu treffen oder Auskünfte zu geben, die von den ausgeschriebenen Leistungen des Leistungspartners abweichen oder dazu im Widerspruch stehen.

2.6 Soweit die Leistungen, deren Inanspruchnahme durch die Karte ermöglicht wird, außerhalb der jeweils gültigen Leistungsbeschreibung im Bodensee Erlebnisplaner für die Kartennutzung in anderen Werbeunterlagen (Gastgeberverzeichnisse, Prospekte, Kataloge, Internetseiten) beschrieben sind, gilt für die Inanspruchnahme dieser Leistungen durch den Kartenbesitzer ausschließlich die jeweilige Leistungsbeschreibung für die Kartennutzung. Dies gilt insbesondere, soweit die Leistungsbeschreibung für die Kartennutzung von solchen anderweitigen Leistungsbeschreibungen abweicht. Ansprüche gegen die IBT oder die jeweiligen Leistungsträger werden von derartigen Werbeunterlagen nicht begründet.

3. Leistungsverweigerungsrechte der Leistungsträger

3.1 Die Bodensee Card ^{PLUS} begründet einen Anspruch auf die in der Leistungsbeschreibung im Bodensee Erlebnisplaner genannten Leistungen nur nach Maßgabe der gesetzlichen Bestimmungen und der allgemeinen Verfügbarkeit der Leistungen.

3.2 Den Leistungsträgern stehen die allgemeinen gesetzlichen Leistungsverweigerungsrechte zu. Sie sind insbesondere berechtigt, die Gewährung der Leistungen im Einzelfall zu verweigern, wenn objektive Gründe der Leistungserbringung entgegenstehen. Dies gilt insbesondere, soweit der Karteninhaber oder zur Inanspruchnahme der Leistungen berechtigte Personen in seiner Begleitung notwendige Voraussetzungen für die Inanspruchnahme der Leistungen (z.B. Ausrüstung, Gesundheitszustand, Eincheckzeiten) nicht erfüllen.

4. Rücktritt durch den Karteninhaber; Obliegenheiten des Karteninhabers

4.1 Der Karteninhaber kann bis Reisebeginn jederzeit formlos vom mit der IBT geschlossenen Vertrag zurücktreten. Stichtag ist der Eingang der Rücktrittserklärung bei der IBT.

4.2 Tritt der Karteninhaber vom Vertrag zurück, verliert die IBT den Anspruch auf den vereinbarten Erwerbspreis bezüglich der Bodensee Card ^{PLUS}. Die IBT kann jedoch eine angemessene Entschädigung verlangen, deren Höhe sich nach dem Erwerbspreis abzüglich des Werts der von der IBT ersparten

Aufwendungen sowie abzüglich dessen, was die IBT durch anderweitige Verwendung der vertraglichen Leistungen erwirbt.

4.3 Die IBT kann keine Entschädigung verlangen, wenn am Bestimmungsort oder in dessen unmittelbarer Nähe unvermeidbare, außergewöhnliche Umstände auftreten, die die Nutzung der Bodensee Card ^{PLUS} erheblich beeinträchtigen. Umstände sind unvermeidbar und außergewöhnlich, wenn sie nicht der Kontrolle der Partei unterliegen, die sich hierauf beruft, und sich ihre Folgen auch dann nicht hätten vermeiden lassen, wenn alle zumutbaren Vorkehrungen getroffen worden wären.

5. Gültigkeit der Bodensee Card ^{PLUS}

5.1 Die Gültigkeit der Bodensee Card ^{PLUS} richtet sich hinsichtlich des Zeitraums, in dem die Kartenleistungen in Anspruch genommen werden können, nach der gewählten Kartenart und bezüglich der saisonalen Gültigkeit nach der jeweiligen saisonalen Ausgabe der Karte. Diesbezüglich gelten die im Bodensee Erlebnisplaner genannten Parameter.

5.2 Die Karte ist nur für die Saison gültig, für die sie erworben wurde und demnach nicht auf die nächste Saison übertragbar.

5.3 Im Falle einer Nichtanspruchnahme der Karte ist eine Rückerstattung oder eine Minderung des Kartentgelts ausgeschlossen, es sei denn, die Nichtanspruchnahme ist ursächlich oder mitursächlich durch die schuldhaftige Verletzung von Vertragspflichten der IBT bedingt.

6. Obliegenheiten und Haftung des Kartenbesitzers

6.1 Die Bodensee Card ^{PLUS} ist nicht übertragbar und gilt nur in Verbindung mit einem gültigen Lichtbildausweis. Sie darf nur von der Person genutzt werden, die auf der Karte vermerkt ist.

6.2 Zur Inanspruchnahme der Leistungen ist der Karteninhaber verpflichtet, das Original seiner Bodensee Card ^{PLUS} vorzuweisen und dem Leistungsträger vor dem jeweiligen Abschluss des Einzelvertrages über die Inanspruchnahme der Leistung zur elektronischen Prüfung oder zur Sichtprüfung vorzulegen.

6.3 Der Karteninhaber ist verpflichtet, auf Verlangen einen gültigen Lichtbildausweis vorzuweisen. Ist er dazu nicht in der Lage, kann der Leistungsträger die Leistungserbringung verweigern.

6.4 Bei altersbezogenen Leistungen und Vorteilen für den Karteninhaber oder seine berechtigten Angehörigen kann der Leistungsträger einen entsprechenden Altersnachweis verlangen.

6.5 Bei Diebstahl oder Verlust der Bodensee Card ^{PLUS} ist der Karteninhaber verpflichtet, diesen Vorfall unter der Nummer +49 (0)7531 909499 unverzüglich zu melden, wobei kein Anspruch auf unentgeltliche Ausstellung einer neuen Karte besteht.

6.6 Der Karteninhaber haftet gegenüber der IBT und den Leistungsträgern für Schäden aus einer von ihm zu vertretenden ursächlich oder mitursächlich herbeigeführten missbräuchlichen Verwendung der Bodensee Card ^{PLUS}.

6.7 Dem Karteninhaber obliegt es, eventuell auftretende Mängel unverzüglich der IBT anzuzeigen. Unterbleibt die unverzügliche Mängelanzeige durch den Karteninhaber, entfallen seine Ansprüche auf Minderung nach § 651m BGB sowie auf Schadensersatz nach § 651n BGB, es sei denn die Mängelanzeige unterbleibt ohne Verschulden des Gastes.

7. Haftung der IBT

7.1 Die vertragliche Haftung der IBT für Schäden, die nicht Körperschäden sind, ist auf den dreifachen Kaufpreis der Bodensee Card ^{PLUS} beschränkt, soweit ein Schaden des Karteninhabers weder vorsätzlich noch fahrlässig herbeigeführt worden ist.

7.2 Gelten für eine Leistung der Leistungsträger internationale Übereinkünfte oder auf solchen beruhende gesetzliche Vorschriften, nach denen ein Anspruch

auf Schadensersatz gegen den Leistungsträger nur unter bestimmten Voraussetzungen oder Beschränkungen entsteht oder geltend gemacht werden kann oder unter bestimmten Voraussetzungen ausgeschlossen ist, so kann sich auch die IBT gegenüber dem Karteninhaber hierauf berufen.

8. Verjährung von Ansprüchen

8.1 Vertragliche Ansprüche des Karteninhabers verjähren in 2 Jahren. Die Verjährungsfrist beginnt mit dem Tag, an dem die Bodensee Card ^{PLUS} des Karteninhabers ihre Gültigkeit verliert.

9. Datenschutz

9.1 Sämtliche vom Karteninhaber mitgeteilten personenbezogenen Daten wird die IBT ausschließlich gemäß den Bestimmungen des deutschen Datenschutzrechts erheben, verarbeiten und speichern.

9.2 Zur Abwicklung des mit dem Karteninhaber geschlossenen Vertrags ist eine Verwendung der persönlichen Daten des Karteninhabers erforderlich. Eine darüber hinausgehende Nutzung bedarf der ausdrücklichen Einwilligung des Karteninhabers. Die Einzelheiten über die erhobenen Daten und ihre jeweilige Verwendung können der Datenschutzerklärung der IBT unter www.bodensee.eu/de/service/datenschutz entnommen werden.

10. Preise, Zahlungsbedingungen

10.1 Soweit nichts Abweichendes vereinbart wurde, gelten die am Tag des Vertragsschlusses maßgebenden und auf unserer Internetseite www.bodensee.eu enthaltenen Preise. Verzug tritt 14 Tage nach Rechnungsstellung ein.

10.2 Zahlungen im Online-Shop der IBT können grundsätzlich per Visa, Mastercard, PayPal oder Sofortüberweisung erfolgen. Die Abbuchung erfolgt jeweils mit Versand der Bodensee Card ^{PLUS}. Im Falle einer Bestellung der Bodensee Card ^{PLUS} per E-Mail erfolgt die Zahlung per Vorkasse.

10.3 Besteller mit Wohnsitz außerhalb Deutschlands können per Visa, Mastercard, PayPal oder Sofortüberweisung bezahlen. Bei Zahlungen aus dem Ausland gehen etwaig anfallende Gebühren zu Lasten des Bestellers.

10.4 Aufrechnungsrechte stehen dem Besteller nur zu, wenn dessen Gegenansprüche rechtskräftig festgestellt, unbestritten oder von IBT schriftlich anerkannt sind. Der Besteller ist zur Ausübung eines Zurückbehaltungsrechts nur insoweit befugt, als sein Gegenanspruch auf demselben Vertragsverhältnis beruht.

11. Rechtswahl und Gerichtsstand

11.1 Auf das gesamte Rechtsverhältnis zwischen dem Karteninhaber und der IBT findet ausschließlich deutsches Recht Anwendung.

11.2 Der Karteninhaber, der nicht Verbraucher ist, kann die IBT nur an deren Sitz verklagen. Für Klagen gegen Karteninhaber, die Kaufleute, juristische Personen des öffentlichen oder privaten Rechts oder Personen sind, die ihren Wohnsitz oder gewöhnlichen Aufenthaltsort nicht in dem Land haben, in dem die IBT ihren Sitz hat, oder deren Wohnsitz oder gewöhnlicher Aufenthalt im Zeitpunkt der Klageerhebung nicht bekannt ist, wird als Gerichtsstand der Sitz der IBT vereinbart.

11.3 Die vorstehenden Bestimmungen gelten nicht, wenn auf das Rechts- oder Vertragsverhältnis zwischen der IBT und dem Karteninhaber nicht abdingbare Bestimmungen der Europäischen Union oder andere internationale Bestimmungen anwendbar sind, aus denen sich zu Gunsten des Karteninhabers etwas anderes ergibt.

Internationale Bodensee Tourismus GmbH,
Hafenstraße 6, D-78462 Konstanz
Tel. +49 (0)7531 909499, Fax +49 (0)7531 909494
info@bodensee-card.eu, www.bodensee-card.eu

Formblatt zur Unterrichtung des Reisenden bei einer Pauschalreise nach § 651a des Bürgerlichen Gesetzbuchs

Bei der Ihnen angebotenen Kombination von Reiseleistungen handelt es sich um eine Pauschalreise im Sinne der Richtlinie (EU) 2015/2302.

Daher können Sie alle EU-Rechte in Anspruch nehmen, die für Pauschalreisen gelten. Das Unternehmen Internationale Bodensee Tourismus GmbH trägt die volle Verantwortung für die ordnungsgemäße Durchführung der gesamten Pauschalreise.

Zudem verfügt das Unternehmen Internationale Bodensee Tourismus GmbH über die gesetzlich vorgeschriebene Absicherung für die Rückzahlung Ihrer Zahlungen und, falls der Transport in der Pauschalreise inbegriffen ist, zur Sicherstellung Ihrer Rückbeförderung im Fall seiner Insolvenz.

Wichtigste Rechte nach der Richtlinie (EU) 2015/2302

- Die Reisenden erhalten alle wesentlichen Informationen über die Pauschalreise vor Abschluss des Pauschalreisevertrags.
- Es haftet immer mindestens ein Unternehmer für die ordnungsgemäße Erbringung aller im Vertrag inbegriffenen Reiseleistungen.
- Die Reisenden erhalten eine Notruftelefonnummer oder Angaben zu einer Kontaktstelle, über die sie sich mit dem Reiseveranstalter oder dem Reisebüro in Verbindung setzen können.
- Die Reisenden können die Pauschalreise – innerhalb einer angemessenen Frist und unter Umständen unter zusätzlichen Kosten – auf eine andere Person übertragen.
- Der Preis der Pauschalreise darf nur erhöht werden, wenn bestimmte Kosten (zum Beispiel Treibstoffpreise) sich erhöhen und wenn dies im Vertrag ausdrücklich vorgesehen ist, und in jedem Fall bis spätestens 20 Tage vor Beginn der Pauschalreise. Wenn die Preiserhöhung 8 % des Pauschalreisepreises übersteigt, kann der Reisende vom Vertrag zurücktreten. Wenn sich ein Reiseveranstalter das Recht auf eine Preiserhöhung vorbehält, hat der Reisende das Recht auf eine Preissenkung, wenn die entsprechenden Kosten sich verringern.
- Die Reisenden können ohne Zahlung einer Rücktrittsgebühr vom Vertrag zurücktreten und erhalten eine volle Erstattung aller Zahlungen, wenn einer der wesentlichen Bestandteile der Pauschalreise mit Ausnahme des Preises erheblich geändert wird. Wenn der für die Pauschalreise verantwortliche Unternehmer die Pauschalreise vor Beginn der Pauschalreise absagt, haben die Reisenden Anspruch auf eine Kostenerstattung und unter Umständen auf eine Entschädigung.
- Die Reisenden können bei Eintritt außergewöhnlicher Umstände vor Beginn der Pauschalreise ohne Zahlung einer Rücktrittsgebühr vom Vertrag zurücktreten, beispielsweise wenn am Bestimmungsort schwerwiegende Sicherheitsprobleme bestehen, die die Pauschalreise voraussichtlich beeinträchtigen.
- Zudem können die Reisenden jederzeit vor Beginn der Pauschalreise gegen Zahlung einer angemessenen und vertretbaren Rücktrittsgebühr vom Vertrag zurücktreten.
- Können nach Beginn der Pauschalreise wesentliche Bestandteile der Pauschalreise nicht vereinbarungsgemäß durchgeführt werden, so sind dem Reisenden angemessene andere Vorkehrungen ohne Mehrkosten anzubieten. Der Reisende kann ohne Zahlung einer Rücktrittsgebühr vom Vertrag zurücktreten (in der Bundesrepublik Deutschland heißt dieses Recht „Kündigung“), wenn Leistungen nicht gemäß dem Vertrag erbracht werden und dies erhebliche Auswirkungen auf die Erbringung der vertraglichen Pauschalreiseleistungen hat und der Reiseveranstalter es versäumt, Abhilfe zu schaffen.
- Der Reisende hat Anspruch auf eine Preisminderung und/oder Schadenersatz, wenn die Reiseleistungen nicht oder nicht ordnungsgemäß erbracht werden.
- Der Reiseveranstalter leistet dem Reisenden Beistand, wenn dieser sich in Schwierigkeiten befindet.
- Im Fall der Insolvenz des Reiseveranstalters oder – in einigen Mitgliedstaaten – des Reisevermittlers werden Zahlungen zurückerstattet. Tritt die Insolvenz des Reiseveranstalters oder, sofern einschlägig, des Reisevermittlers nach Beginn der Pauschalreise ein und ist die Beförderung Bestandteil der Pauschalreise, so wird die Rückbeförderung der Reisenden gewährleistet. Die Internationale Bodensee Tourismus GmbH hat eine Insolvenzabsicherung mit Zurich Insurance plc Niederlassung für Deutschland abgeschlossen. Die Reisenden können diese Einrichtung oder gegebenenfalls die zuständige Behörde unter:
Zurich Insurance plc Niederlassung für Deutschland, Platz der Einheit 2, 60327 Frankfurt, Deutschland, Telefon: +49 69-7115-0, service@zurich.de kontaktieren, wenn ihnen Leistungen aufgrund der Insolvenz von der Internationale Bodensee Tourismus GmbH verweigert werden.

Webseite, auf der die Richtlinie (EU) 2015/2302 in der in das nationale Recht umgesetzten Form zu finden ist: www.umsetzung-richtlinie-eu2015-2302.de

Weitere vorvertragliche Unterrichtung zum Erwerb einer Bodensee Card^{PLUS} gemäß § 651d Abs. 1 S. 1 BGB*

Gemäß § 651d Abs. 1 S. 1 BGB, Art. 250 § 3 EGBGB informieren wir Sie vor Vertragsschluss wie folgt:

- Sämtliche Orte, an denen die Bodensee Card^{PLUS} genutzt werden kann, ergeben sich aus der in der jeweils zum Zeitpunkt des Erwerbs der Bodensee Card^{PLUS} gültigen Leistungsübersicht im Bodensee Erlebnisplaner, der Ihnen zusammen mit der Bodensee Card^{PLUS} ausgehändigt wurde. Alle Orte befinden sich in der Vierländerregion Bodensee (Deutschland, Liechtenstein, Österreich, Schweiz).
- Die Bodensee Card^{PLUS} kann im folgenden Zeitraum genutzt werden: 01.01.2023 bis einschließlich 31.12.2023.
- Sämtliche Leistungen, die mit der Bodensee Card^{PLUS} in Anspruch genommen werden können, ergeben sich aus der in der jeweils zum Zeitpunkt des Erwerbs der Bodensee Card^{PLUS} gültigen Leistungsbeschreibung im Bodensee Erlebnisplaner, der Ihnen zusammen mit der Bodensee Card^{PLUS} ausgehändigt wurde.
- Die Leistungspartner, die die Ihnen gegenüber geschuldeten und in der jeweils zum Zeitpunkt des Erwerbs der Bodensee Card^{PLUS} gültigen Leistungsbeschreibung im Bodensee Erlebnisplaner genannten Leistungen erbringen, **sprechen Deutsch**.
- Die Nutzung der Bodensee Card^{PLUS} ist mit Einschränkungen für **Personen mit eingeschränkter Mobilität** möglich. Detaillierte Informationen erhalten Sie unter der jeweiligen Leistungsbeschreibung der Leistungsträger auf www.bodensee.eu.
- **Reiseveranstalter** ist die Internationale Bodensee Tourismus GmbH, Hafenstr. 6, 78462 Konstanz, Deutschland, Telefon +49 7531 909430, Telefax +49 7531 909494, office@bodensee.eu.
- Der **Preis** für den Erwerb der Bodensee Card^{PLUS} für Erwachsene beträgt:
Für 3 Tage: **76 €** zzgl. 2,50 € (zzgl. MwSt.) Versandkosten bei Bestellung über den Webshop oder per E-Mail. Für 7 Tage: **121 €** zzgl. 2,50 € (zzgl. MwSt.) Versandkosten bei Bestellung über den Webshop oder per E-Mail.
- Der **Preis** für den Erwerb der Bodensee Card^{PLUS} für Kinder beträgt:
Für 3 Tage: **46 €** zzgl. 2,50 € (zzgl. MwSt.) Versandkosten bei Bestellung über den Webshop oder per E-Mail.
Für 7 Tage: **73 €** zzgl. 2,50 € (zzgl. MwSt.) Versandkosten bei Bestellung über den Webshop oder per E-Mail.
- Die **Bezahlung** des Erwerbspreises erfolgt in unserem Online-Shop per Visa, Mastercard, PayPal oder Sofortüberweisung. Im Falle eines Erwerbs der Bodensee Card^{PLUS} von einer Verkaufsstelle oder einem Leistungspartner kann die Bezahlung in bar oder per Vorkasse erfolgen.
- **Angehörige der EU-Staaten** benötigen zur **Einreise in die Bundesrepublik Deutschland** kein Visum.
- Alle **übrigen Ausländer** sind für Aufenthalte in Deutschland grundsätzlich visumpflichtig. Für Besuchsaufenthalte bis zu 90 Tagen je Zeitraum von 180 Tagen benötigen Angehörige der Staaten kein Visum, für die die Europäische Gemeinschaft die Visumpflicht aufgehoben hat. Weitergehende Informationen finden Sie unter https://www.auswaertiges-amt.de/de/einreiseundaufenthalt/visabestimmungen-node#content_0
- Zur **Einreise in die Schweiz und nach Liechtenstein** benötigt jede Person grundsätzlich ein gültiges Reisedokument. Bei EU/EFTA-Bürgern erkennen die Schweiz und Liechtenstein für den Grenzübergang zum Teil auch abgelaufene Reisedokumente an. Das Reisedokument eines Drittstaatsangehörigen hingegen muss für den kurzfristigen Aufenthalt von maximal 90 Tagen je Bezugszeitraum von 180 Tagen:
 - noch mindestens drei Monate nach der geplanten Ausreise aus der Schweiz gültig und
 - innerhalb der vorangehenden zehn Jahre ausgestellt worden sein.Maßgebend ist das Ausstellungsdatum des Reisedokuments, ungeachtet einer allfälligen behördlich festgelegten Verlängerung seiner Laufzeit. In bestimmten Fällen ist zudem ein Visum erforderlich. Weitergehende Informationen finden Sie unter <https://www.ch.ch/de/einreisebestimmungen-kurzaufenthalte-schweiz/>; <http://www.regierung.li/ministerien/ministerium-fuer-aeusseres-diplomatische-vertretungen/deutsch/berlin-d/konsularisches/>
- Für die Einreise in die Republik Österreich benötigen Staatsangehörige der EU-Staaten, der EWR-Staaten und der Schweiz kein Visum. Alle anderen Staatsangehörigen unterliegen bei der Einreise in den Schengenraum bzw. ins Bundesgebiet Österreich grundsätzlich der Visumpflicht. Für Besuchsaufenthalte (ohne Erwerbstätigkeit) bis zu 90 Tage je Zeitraum von 180 Tagen benötigen diese Personen daher ein Schengenvisum. Angehörige der Staaten, für die aufgrund bi- oder multilateraler Abkommen die Visapflicht aufgehoben wurde, sind visafrei, sofern sie sich max. 90 Tage in Österreich aufhalten und keine Erwerbstätigkeit ausüben. Weitergehende Informationen finden Sie unter <https://www.bmeia.gv.at/reise-aufenthalt/einreise-und-aufenthalt-in-oesterreich/einreise-und-visum/>
- Sie können vor Reisebeginn gegen Zahlung einer angemessenen Entschädigung oder gegebenenfalls einer von IBT verlangten Entschädigungspauschale jederzeit vom Vertrag **zurücktreten**.
- Bitte prüfen Sie, ob der Abschluss einer **Reiserücktrittskostenversicherung** oder einer Versicherung zur Deckung der Kosten einer Unterstützung einschließlich einer Rückbeförderung bei Unfall, Krankheit oder Tod für Sie in Betracht kommt.

* Änderungen vorbehalten

Deutschland

Ailingen, Tourist-Information | www.ailingen.de
Allensbach, Kultur- und Tourismusbüro | www.allensbach.de
Bad Saulgau, Sonnenhof-Therme | www.sonnenhof-therme.de
Bad Wurzach, Tourist-Information | www.bad-wurzach.de
Bermatingen, Tourist-Information | www.bermatingen.de
Bodman-Ludwigshafen, Tourist-Information | www.bodenseeepur.de
Deggenhausertal, Tourist-Information | www.deggenhausertal.de
Engen, Tourist-Information | www.engen.de
Eriskirch, Bürgerbüro | www.eriskirch.de
Friedrichshafen, Tourist-Information | www.friedrichshafen.info
Bodensee Schiffsbetriebe | www.bsb.de
Hotel Maier | www.hotel-maier.de
Friedrichshafen-Fischbach,
Tourist-Information | www.friedrichshafen.de
Friedrichshafen-Schnetzenhausen,
Ringhotel Krone | www.ringhotel-krone.de
Gaienhofen, Kultur- und Gästebüro | www.tourismus-untersee.eu
Gailingen, Tourist-Information | www.in-gailingen.de
Hagnau, Hotel Mohren | www.hotel-mohren-hagnau.de
Tourist-Information | www.gemeinde-hagnau.de
Schiffsanlegestelle | www.hagnau.de
Hilzingen, Bürgerbüro | www.hilzingen.de
Immenstaad, Tourist-Information | www.immenstaad-tourismus.de
Ferienwohnpark Immenstaad | www.ferienwohnpark-immenstaad.de
AquaStaad | www.aquastaad.de
Konstanz, Tourist-Information | www.konstanz-tourismus.de
Bodensee Schiffsbetriebe | www.bsb.de
Internationale Bodensee Tourismus GmbH | www.bodensee-card.eu
Archäologisches Landesmuseum | www.konstanz.alm-bw.de
Kressbronn, Tourist-Information | www.kressbronn.de
Camping Park Gohren | www.campingplatz-gohren.de
Pension am Bodensee | www.pension-am-bodensee.com
Langenargen, Tourist-Information | www.langenargen-tourismus.de
Akzent Hotel Löwen | www.loewen-langenargen.de
Hotel Seeterrasse | www.seeterrasse.com
Hotel im Winkel | www.hotel.imwinkel.de
Hotel Meschenmoser | www.hotel-meschenmoser.de
Hotel Schwedi | www.hotel-schwedi.de
Lindau, Lindau Tourismus und Kongress GmbH | www.lindau-tourismus.de
Bodensee Schiffsbetriebe | www.bsb.de
Campingpark Gitzenweiler Hof | www.gitzenweiler-hof.de
Hotel-Garni Brugger | www.hotel-garni-brugger.de
Lindenberg, Tourist-Information | www.lindenberg.de
Markdorf, Camping Wirthshof | www.wirthshof.de
Tourismusgemeinschaft Gehrenberg-Bodensee | www.gehrenberg-bodensee.de
Meckenbeuren, ABT & HD am BodenSEE | www.unterkunft-am-bodensee.com
Reisebüro Reisen & Mehr | www.meckenbeuren.de
Meersburg, Tourist-Information | www.meersburg.de
Flair Hotel zum Schiff | www.hotelzumschiff.de

UNSER TIPP

Bestellen Sie Ihre Bodensee Card^{PLUS} jederzeit ganz unkompliziert und bequem unter www.bodensee-card.eu!

Bodensee Schiffsbetriebe | www.bsb.de
Moos, Tourist-Information | www.moos.de
Nonnenhorn, Tourist-Information | www.nonnenhorn.de
Strandbad | www.strandbad-nonnenhorn.de
Oberteuringen, Tourist-Information | www.oberteuringen.de
Öhningen, Tourist-Information | www.oehningen-tourismus.de
Orsingen-Nenzingen,
Camping- und Ferienpark Orsingen | www.camping-orsingen.de
Pfullendorf,
Ferienregion Nördlicher Bodensee | www.noerdlicher-bodensee.de
Radolfzell, Tourist-Information | www.radolfzell-tourismus.de
Hotel Garni Iris am See | www.hotelirisamsee.de
AquaTurm Hotel | www.aquaturm.de
Ravensburg, Tourist-Information | www.ravensburg.de
Gut Hüggle Erlebnisbauernhof | www.guthuegle.de
Reichenau, Tourist-Information | www.reichenau-tourismus.de
Salem, Bodensee-Linzgau Tourismus | www.bodensee-linzgau.de
Scheidegg, Scheidegg Tourismus | www.scheidegg.de
Singen, Tourist-Information | www.in-singen.de
Sipplingen, Tourist-Information | www.sipplingen.de
Steißlingen, Tourist-Information | www.steisslingen.de
Stockach, Tourist-Information | www.stockach.de
Tettngang, Tourist-Information | www.tettngang.de
Überlingen, Bodensee Schiffsbetriebe | www.bsb.de
Überlingen Marketing & Tourismus | www.ueberlingen-bodensee.de
Uhdingen-Mühlhofen, Tourist-Information | www.seeferien.com
Gasthof Storchen | www.bodensee-familienhotel.de
Unteruhldingen, Bodensee Schiffsbetriebe | www.bsb.de
Wangen/Allgäu, Gästeamt | www.wangen.de
Wasserburg, Tourist-Information | www.wasserburg-bodensee.de

Österreich

Bregenz, Tourismus & Stadtmarketing | www.bregenz.travel
Vorarlberg Lines Bodenseeschiffahrt | www.vorarlberg-lines.at
Feldkirch, Tourismus & Stadtmarketing | www.feldkirch.travel
Schoppert, Bergbahnen Diedamskopf | www.diedamskopf.at

Schweiz

Appenzell, Appenzellerland Tourismus AI | www.appenzellerland.ch
Arbon, Thurgau Tourismus | www.thurgau-bodensee.ch/infostellen
Frauenfeld, Thurgau Tourismus | www.thurgau-bodensee.ch/infostellen
Heiden, Tourist-Information | www.appenzellerland.ch
Kreuzlingen, Thurgau Tourismus | www.thurgau-bodensee.ch/infostellen
Schwägalp, Säntis-Schwebbahn AG | www.saentisbahn.ch
St.Gallen, Tourist-Information | www.st.gallen-bodensee.ch

Stand: September 2022, *alle Angaben ohne Gewähr



Schiffserlebnisse

- 1 Bodensee-Linienschiffahrt, S. 14



Bergbahnen

- 1 Pfänderbahn Bregenz, S. 16
- 2 Säntis-Schwebebahn, S. 17



Natur- und Freizeiterlebnisse

- 1 skywalk allgäu Naturerlebnispark, S. 18
- 2 Affenberg Salem, S. 19
- 3+4 RAB-ErlebnisBusse, S. 20



Burg- und Schlosserlebnisse

- 1 Burg Meersburg, S. 22
- 2 Kloster und Schloss Salem, S. 23



Museen und Kulturerlebnisse

- 1 Dornier Museum Friedrichshafen, S. 24
- 2 Zeppelin Museum Friedrichshafen, S. 25
- 3 Pfahlbaumuseum Unteruhldingen, S. 27



Natur- und Freizeiterlebnisse

- 5 Erlebnisausstellung MOOR EXTREM, S. 36
- 6 Walter Zoo, Gossau SG, S. 37
- 7 SUP-Einsteigerkurs, S. 37
- 8 SUP-Sunset-Tour, S. 38
- 9 SUP-Verleih, S. 38
- 10 Stand-Up-Paddling, Kanu, Kajak und Fahrradvermietung in Konstanz, S. 39
- 11 GESUND UND FIT auf dem Wirthshof Camping & Hotel am Bodensee, S. 40
- 12 REAKTIV WALKING PARCOURS auf dem Wirthshof Camping & Hotel am Bodensee, S. 40
- 13 Segeln auf dem Bodensee, S. 41
- 14 SUP-Verleih, S. 41



Schiffserlebnisse

- 2 Wikingerfahrt auf der Lädine ab Immenstaad, S. 28
- 3 Hafenumrundfahrt mit dem Seelöwen, S. 29



Bergbahnen

- 3 Pizolbahnen Bad Ragaz-Wangs, S. 30
- 4 Seilbahn Hoher Kasten, S. 30
- 5 Zahnradbahn Rheineck-Walzenhausen, S. 31
- 6 Zahnradbahn Rorschach-Heiden, S. 31
- 7 Mittagbahn Immenstadt, S. 32
- 8 Luftseilbahn Jakobsbad-Kronberg, S. 32
- 9 Imbergbahn Oberstaufen, S. 33
- 10 Hochgratbahn in Oberstaufen-Steibis, S. 33
- 11 Hündlebahn Oberstaufen, S. 34
- 12 Bergbahnen Malbun AG, S. 35
- 13 Luftseilbahn Wasserauen-Ebenalp, S. 35

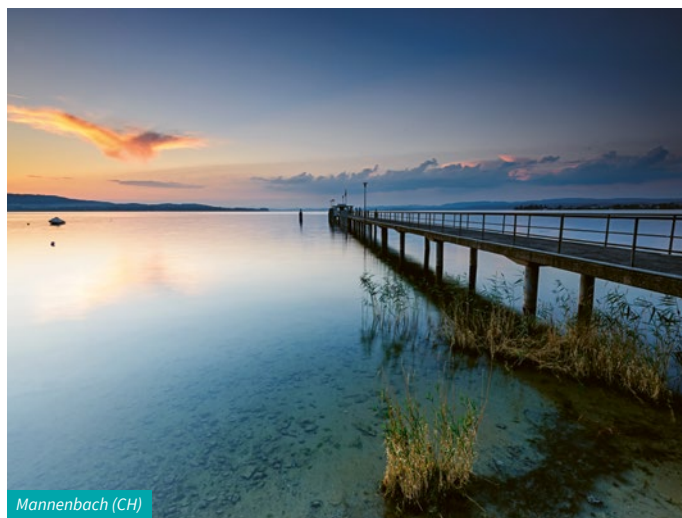

Mannenbach (CH)

- 15 Kanu Verleih Bodensee (4er Kanu), S. 42
- 16 Bodensee-Kanu-Tours am NaturFreundehaus, S. 43
- 17 Gut Hügler – Discgolf, Maislabyrinth, Spielscheune & Minigolf, S. 43
- 18 Minigolf Romanshorn, S. 44
- 19 Scheidegger Wasserfälle, S. 44
- 20 Nachtrodelbahn Garfrescha, S. 45
- 21 Töffli-Touren Teufen, S. 45
- 22 E-MTB Tour, S. 46
- 23 Reptilienhaus Uhldingen, S. 46
- 12 Freibad Orsingen, S. 54
- 13 AlpenFreibad Scheidegg, S. 55
- 14 Aachbad Singen, S. 56
- 15 Freibad Stefanshöhe Wangen, S. 56
- 16 Aquamarin Wasserburg, S. 57



Burg- und Schlosserlebnisse



Bäder- und Vitalerlebnisse

- 3 Schloss Achberg, S. 58
- 4 Neues Schloss Kißlegg, S. 58
- 5 Schloss Montfort – Turmbesteigung, S. 59
- 6 Fürstenhäusle Meersburg, S. 59
- 7 Neues Schloss Meersburg, S. 60
- 8 Schloss Meßkirch, S. 60
- 9 Der Arenenberg. Einfach kaiserlich., S. 61
- 10 Hohenzollernschloss Sigmaringen, S. 61
- 11 Festungsrue Hohentwiel, S. 62
- 12 Neues Schloss Tettang, S. 62
- 13 Schloss Waldburg, S. 63
- 1 Schwimmbad Arbon, S. 48
- 2 Strandbad Arbon, S. 48
- 3 Sonnenhof-Therme Bad Saulgau, S. 49
- 4 Strand- und Hallenbad Aquastaad – das Familienbad, S. 49
- 5 salt'z – SalzOase Konstanz, S. 50
- 6 Naturstrandbad Kressbronn, S. 50
- 7 Strandbad Langenargen, S. 52
- 8 Strandbad Iznang, S. 52
- 9 Strandbad Moos, S. 53
- 10 Strandbad Nonnenhorn, S. 53
- 11 Erlebnisbad Aquaria Oberstaufen, S. 54



Museen und Kulturerlebnisse

- 4 MühlenwegMuseum Allensbach, S. 64
- 5 FFA Museum Altenrhein, S. 64
- 6 Kunstmuseum Appenzell und Kunsthalle, S. 65
- 7 Museum Appenzell, S. 65
- 8 Kloster Schussenried, S. 66
- 9 Oberschwäbisches Museumsdorf Kürnbach, S. 66
- 10 Erwin Hymer Museum – Die ganze Welt des Reisens, S. 67
- 11 Kunsthaus Bregenz, S. 67
- 12 vorarlberg museum, S. 68
- 13 Dreamfactory, S. 68
- 14 Krippenmuseum Dornbirn, S. 69
- 15 Rolls-Royce Automobilmuseum Dornbirn, S. 69
- 16 Stadtmuseum Dornbirn, S. 70
- 17 Städtisches Museum und Galerie Engen, S. 70
- 18 Chocolarium – die Glücksfabrik von Munz und Minor, S. 71
- 19 Schulmuseum Friedrichshafen, S. 71
- 20 Hesse Museum Gaienhofen, S. 72
- 21 Jüdisches Museum Hohenems, S. 73
- 22 Museum Stoffels Säge-Mühle Hohenems, S. 73
- 23 Archäologisches Landesmuseum Baden-Württemberg, S. 74
- 24 Rosgartenmuseum, S. 74
- 25 Museum „Historische Schiffsmodele“, S. 75
- 26 Museum Langenargen, S. 76
- 27 Deutsches Hutmuseum Lindenberg, S. 76
- 28 Ausstellung und Schauanlage Omas Kaufhaus® Meersburg, S. 77
- 29 Bibelgalerie Meersburg – Bibel-Erlebnismuseum, S. 77
- 30 Rotes Haus | Galerie Bodenseekreis, S. 78
- 31 vineum bodensee – Haus für Wein, Kultur und Geschichte, S. 78
- 32 Campus Galli – die mittelalterliche Klosterbaustelle bei Meßkirch, S. 79
- 33 Kreisgalerie im Schloss Meßkirch, S. 79
- 34 Martin-Heidegger-Museum im Schloss Meßkirch, S. 80
- 35 Smilestones – Miniaturwelt am Rheinfall, S. 80
- 36 Freilichtmuseum Neuhausen ob Eck, S. 81
- 37 Kunstmuseum Ravensburg, S. 81
- 38 Museum Humpis-Quartier, S. 82
- 39 Museum Ravensburger, S. 82
- 40 Museum Reichenau, S. 83
- 41 LOCORAMA Eisenbahn-Erlebnisswelt Romanshorn, S. 83
- 42 Forum Würth Rorschach, S. 84
- 43 Appenzeller Schaukäserei, S. 85
- 44 Appenzeller Volkskunde-Museum Stein, S. 85
- 45 KrippenWelt Museum, S. 86
- 46 Museum Lindwurm Stein am Rhein, S. 86
- 47 Historisches und Völkerkundemuseum St.Gallen (HVM), S. 87
- 48 Kunstmuseum St.Gallen, S. 87
- 49 Naturmuseum St.Gallen, S. 88
- 50 Stiftsbezirk St.Gallen, S. 88
- 51 Textilmuseum St.Gallen, S. 89
- 52 Stadtmuseum Stockach, S. 89
- 53 HOPFENGUT N°20, S. 90
- 54 Deutsches Dampflo- und Modell-eisenbahnmuseum, S. 91
- 55 Auto & Traktor Museum, S. 91
- 56 Kunstmuseum Liechtenstein, S. 92
- 57 Liechtensteinisches Landes-Museum, S. 92
- 58 Ittinger Museum und Kunstmuseum Thurgau, S. 93



* 2 Erwachsene und bis zu 4 Kinder

TIPP
3-TAGES-PASS
ZONE OST+WEST
KLEINGRUPPE*
€ 74,-

BODENSEE TICKET.
GRENZENLOS MIT BAHN,
BUS UND FÄHRE.
ALLES MIT EINER KARTE
FÜR 1 TAG ODER 3 TAGE.

bodensee-ticket.com
facebook.com/sbahnbodensee



Drumherum und Mittendurch

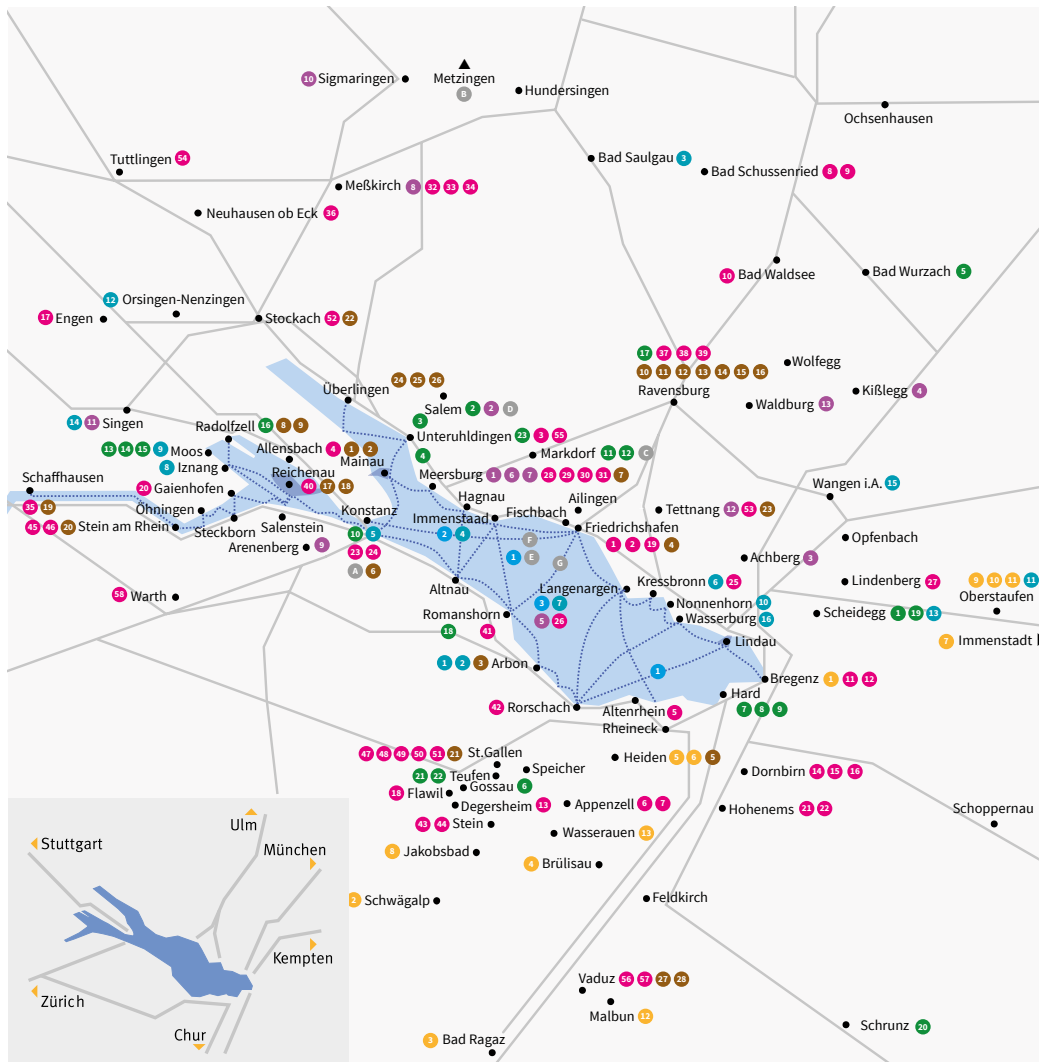

- 15 Ravensburger Hexenwahn – Schauplätze der Verfolgung, S. 101
- 16 Ravensburger Kinderstadtführung „Geheimnisvolle Türme“, S. 101
- 17 Führungen in den romanischen Kirchen der Reichenau, S. 102
- 18 Führung „Die Reichenau kennenlernen“, S. 102
- 19 Stadtführung Schaffhausen, S. 103
- 20 Stadtführung Stein am Rhein, S. 103
- 21 Audio Guide Tour St.Gallen, S. 104
- 22 Stadtführung Stockach, S. 104
- 23 Vom Dorf zur Residenzstadt – ein Rundgang durch Tettngau, S. 105
- 24 Überlinger Gartenführung, S. 105
- 25 Stadtführung Überlingen, S. 106
- 26 Winter-Stadtführungen Überlingen, S. 106
- 27 Citytrain Vaduz, S. 107
- 28 Liechtensteinischer Souvenir-Stempel, S. 107

Exklusiverlebnisse

- A Hotel Viva Sky „Love in Wintertime“, S. 108
- B OUTLET CITY METZINGEN, S. 108
- C Dr. Hauschka Gesichtsbehandlungen, Wirthshof, S. 109
- D Erlebnisddestillerie SENFT, S. 110
- E Adventsfahrten ab Konstanz und Lindau, S. 110
- F Katamaran Konstanz–Friedrichshafen, S. 111
- G Bodensee-Fähre Friedrichshafen–Romanshorn, S. 111

Stadterlebnisse

- 1 Führung „Natur trifft Seele“, S. 94
- 2 Streifzug durch Allensbach, S. 94
- 3 Altstadt Rundgang Arbon, S. 95
- 4 Führung durch die Zeppelinstadt Friedrichshafen, S. 95

- 5 Kirchturmaussicht Heiden, S. 96
- 6 Stadtführung Konstanz, S. 96
- 7 Stadtführung Meersburg, S. 97
- 8 Geführte Wanderung Radolfzell, S. 97
- 9 Stadtführung Radolfzell, S. 98
- 10 Besteigung Blaser Turm Ravensburg, S. 98

- 11 Besteigung Mehsack Ravensburg, S. 99
- 12 Stadtführung „Ravensburger Stadtgeschichte“, S. 99
- 13 Ravensburger Stadt-Schau-Spiel „Die Türmerin“, S. 100
- 14 Stadtführung „Ravensburger Frauen“, S. 100



Internationale Bodensee Tourismus GmbH

Hafenstraße 6, 78462 Konstanz, Deutschland

Informationen und Beratung zur Bodensee Card ^{PLUS}
Tel. +49 7531 909499

info@bodensee-card.eu

www.bodensee.eu

Herausgeber und Copyright

Internationale Bodensee Tourismus GmbH.
Alle Angaben ohne Gewähr

Fotos

Internationale Bodensee Tourismus GmbH und deren Partner,
Achim Mende, Thurgau Tourismus

Titelfoto

Bjørn Jansen

Gestaltung und Layout

vergissmeinnicht GmbH, Konstanz